



## Statistische Berichte

# Ausfuhr und Einfuhr Bayerns im Dezember 2008

# Bestellen im Internet

## [www.statistik.bayern.de/veroeffentlichungen/webshop](http://www.statistik.bayern.de/veroeffentlichungen/webshop)

### **Kostenlos** (Informationelle Grundversorgung)

Alle Statistischen Berichte können im Webshop kostenlos als PDF-Datei heruntergeladen werden.

### **Kostenpflichtig**

Alle anderen Veröffentlichungen sind im Webshop kostenpflichtig.

Sie können dort sowohl als Datei (auch auf Datenträger) als auch als Druckausgabe bestellt werden. In diesen Fällen ist lediglich eine einmalige Anmeldung erforderlich.

### **Lieferung**

- per Download (bei kostenlosen Dateien)
- per E-Mail (als PDF-Datei oder -soweit verfügbar- als XLS-Datei)
- per Post (in Printform oder als CD-ROM bzw. DVD)

### Zeichenerklärung

0	mehr als nichts, aber weniger als die Hälfte der kleinsten in der Tabelle nachgewiesenen Einheit	( )	Nachweis unter dem Vorbehalt, dass der Zahlenwert erhebliche Fehler aufweisen kann
-	nichts vorhanden oder keine Veränderung	p	vorläufiges Ergebnis
/	keine Angabe, da Zahl nicht sicher genug	r	berichtigtes Ergebnis
·	Zahlenwert unbekannt, geheimzuhalten oder nicht rechenbar	s	geschätztes Ergebnis
...	Angabe fällt später an	D	Durchschnitt
x	Tabellenfach gesperrt, da Aussage nicht sinnvoll	△	entspricht

### **Auf- und Abrundungen**

Im Allgemeinen ist ohne Rücksicht auf die Endsummen auf- bzw. abgerundet worden. Deshalb können sich bei der Summierung von Einzelangaben geringfügige Abweichungen zu den ausgewiesenen Endsummen ergeben. Bei der Aufgliederung der Gesamtheit in Prozent kann die Summe der Einzelwerte wegen Rundens vom Wert 100 % abweichen. Eine Abstimmung auf 100 % erfolgt im Allgemeinen nicht.

### Impressum

Verleger, Herausgeber und Druck Bayerisches Landesamt für Statistik und Datenverarbeitung  
Neuhauser Straße 8, 80331 München  
Briefanschrift: 80288 München

Bestellungen Telefon 089 2119-205  
Telefax 089 2119-457  
E-Mail [vertrieb@statistik.bayern.de](mailto:vertrieb@statistik.bayern.de)  
Internet [www.statistik.bayern.de](http://www.statistik.bayern.de)

© Bayerisches Landesamt für Statistik und Datenverarbeitung, München 2009

Alle Veröffentlichungen oder Daten sind Werke im Sinne § 2 Urheberrechtsgesetz. Die Verwendung, Vervielfältigung und/oder Verbreitung von Veröffentlichungen oder Daten gleich welchen Mediums (Print, Datenträger, Datei etc.) – auch auszugsweise – ist nur mit Quellenangabe gestattet. Sie bedarf der vorherigen Genehmigung bei Nutzung für gewerbliche Zwecke, bei entgeltlicher Verbreitung oder bei Weitergabe an Dritte sowie bei Weiterverbreitung über elektronische Systeme und/oder Datenträger. Sofern in den Produkten auf das Vorhandensein von Copyrightrechten Dritter hingewiesen wird, sind die in deren Produkten ausgewiesenen Copyrightbestimmungen zu wahren. Alle übrigen Rechte bleiben vorbehalten.

## Inhaltsübersicht

	Seite
<b>Textteil</b>	
Vorbemerkungen .....	2
Schaubild: Monatliche Entwicklung der Ausfuhr Bayerns nach Bestimmungsländergruppen sowie der Einfuhr Bayerns nach Ursprungsländergruppen .....	4
<b>Tabellenteil</b>	
<b>Ausfuhr</b>	
1. Entwicklung der Ausfuhr Bayerns nach Warengruppen .....	6
2. Ausfuhr Bayerns nach Warengruppen .....	8
3. Ausfuhr Bayerns nach Warengruppen und Warenuntergruppen .....	9
4. Ausfuhr Bayerns nach Erdteilen, Bestimmungsländern und Ländergruppen .....	13
<b>Einfuhr</b>	
1. Entwicklung der Einfuhr Bayerns nach Warengruppen .....	18
2. Einfuhr Bayerns nach Warengruppen .....	20
3. Einfuhr Bayerns nach Warengruppen und Warenuntergruppen .....	21
4. Einfuhr Bayerns nach Erdteilen, Bestimmungsländern und Ländergruppen .....	25

### **Wichtiger Hinweis:**

Die Länder Malta '046' und Zypern '600' werden ab 01.01.2008 zu den Euro-Ländern gezählt.

## Vorbemerkungen

Die Außenhandelsstatistik basiert insbesondere auf folgenden **Rechtsgrundlagen**:

- Gesetz über die Statistik für Bundeszwecke (Bundesstatistikgesetz – BStatG) vom 22. Januar 1987 (BGBl I S. 462, 565), zuletzt geändert durch Artikel 3 des Gesetzes vom 7. September 2007 (BGBl I S. 2246),
- Verordnung (EG) Nr. 638/2004 des Europäischen Parlaments und des Rates vom 31. März 2004 über die Gemeinschaftsstatistiken des Warenverkehrs zwischen Mitgliedstaaten und zur Aufhebung der Verordnung (EWG) Nr. 3330/91 des Rates (ABl. EG Nr. L 102 S. 1),
- Verordnung (EG) Nr. 1982/2004 der Kommission vom 18. November 2004 zur Durchführung der Verordnung (EG) Nr. 638/2004 des Europäischen Parlaments und des Rates über die Gemeinschaftsstatistiken des Warenverkehrs zwischen Mitgliedstaaten und zur Aufhebung der Verordnungen (EG) Nr. 1901/2000 und (EWG) Nr. 3590/92 der Kommission (ABl. EG Nr. L 343 S. 3), geändert durch Verordnung (EG) Nr. 1915/2005 der Kommission vom 24. November 2005 (ABl. EU Nr. L 307 S. 8)
- Verordnung (EG) Nr. 1172/95 des Rates vom 22. Mai 1995 über die Statistiken des Warenverkehrs der Gemeinschaft und ihrer Mitgliedstaaten mit Drittländern (ABl. EG Nr. L 118 S. 10), zuletzt geändert durch Anhang II Nr. 17 der Verordnung (EG) Nr. 1882/2003 des Europäischen Parlaments und des Rates vom 29. September 2003 (ABl. EU Nr. L284 S. 1),
- Verordnung (EG) Nr. 1917/2000 der Kommission vom 7. September 2000 zur Durchführung der Verordnung (EG) Nr. 1172/95 des Rates im Hinblick auf die Außenhandelsstatistik (ABl. EG Nr. L 229 S. 14),
- Außenhandelsstatistikgesetz (AHStatG) in der im Bundesgesetzblatt Teil III, Gliederungsnummer 7402-1, veröffentlichten bereinigten Fassung, zuletzt geändert durch Artikel 10 des Gesetzes vom 25. April 2007 (BGBl I S. 594),
- Außenhandelsstatistik-Durchführungsverordnung (AHStat-DV) in der Fassung der Bekanntmachung vom 29. Juli 1994 (BGBl I S. 1993), zuletzt geändert durch Art. 395 der Verordnung vom 31. Oktober 2006 (BGBl I S. 2407).

### Gegenstand

Die Außenhandelsstatistik Bayerns stellt den grenzüberschreitenden Warenverkehr Bayerns mit dem Ausland dar.

Seit 1993 gliedert sich die Außenhandelsstatistik wegen der unterschiedlichen Erhebungsformen in die Intrahandelsstatistik (Handel mit den EU-Ländern) und die Extrahandelsstatistik (Handel mit den übrigen Staaten).

Ausland im Sinne der Außenhandelsstatistik ist das Gebiet außerhalb der Bundesrepublik Deutschland.

### Erhebungsgebiet

Das Erhebungsgebiet der Außenhandelsstatistik umfaßt das Gebiet des Freistaats Bayern.

### Anmeldung

Den Ergebnissen der Außenhandelsstatistik liegen im allgemeinen die Angaben der Einführer und Ausführer zugrunde. Die Anmeldung zur Extrahandelsstatistik erfolgt in der Regel mit den Vordrucken „Einfuhranmeldung“ und „Ausfuhranmeldung“.

Den Ergebnissen der Intrahandelsstatistik liegen die statistischen Anmeldungen der innergemeinschaftlichen Erwerbe und Lieferungen im Sinne des Umsatzsteuergesetzes zugrunde.

### Darstellungsform

In der Außenhandelsstatistik wird die Ausfuhr im Spezialhandel und die Einfuhr im Generalhandel dargestellt.

Der **Spezialhandel** enthält im wesentlichen die Waren, die aus der Erzeugung, der Bearbeitung oder Verarbeitung des Erhebungsgebietes stammen und ausgehen.

Er umfaßt die Ausfuhr von Waren

- aus dem freien Verkehr,
- nach zollamtlich bewilligter aktiver Veredelung (Eigen- und Lohnveredelung),
- zur zollamtlich bewilligten passiven Veredelung, auch Ausbesserung.

Für die Ausfuhrstatistik der einzelnen Länder der Bundesrepublik Deutschland bildet der Herstellungsort der Güter das Grundmerkmal. Sind mehrere Orte an der Herstellung beteiligt, so gilt derjenige als Herstellungsort, in dem die Exportware die letzte, wirtschaftlich gerechtfertigte, wesentliche Be- oder Verarbeitung erfahren hat.

Der **Generalhandel** enthält alle in das Erhebungsgebiet eingehenden Waren mit Ausnahme der Waren der Durchfuhr und des Zwischenauslandsverkehrs.

Generalhandel und Spezialhandel enthalten übereinstimmend die unmittelbare Einfuhr von Waren in den freien Verkehr, zur zollamtlich bewilligten aktiven Veredelung (Eigen- und Lohnveredelung), nach zollamtlich bewilligter passiver Veredelung, auch Ausbesserung.

Der Generalhandel unterscheidet sich vom Spezialhandel durch die verschiedene Nachweisung der auf Lager eingeführten ausländischen Waren, und zwar werden nachgewiesen

- im Generalhandel alle Einfuhren auf Lager im Zeitpunkt ihrer Einlagerung,
- im Spezialhandel dagegen nur diejenigen Einfuhren auf Lager, die nicht zur Wiederausfuhr gelangen, zum Zeitpunkt ihrer Einfuhr aus Lager.

Die Einfuhr Bayerns im Generalhandel enthält also nicht nur die Waren, die zum Gebrauch, zum Verbrauch, zur Bearbeitung oder Verarbeitung in Bayern bestimmt sind, sondern auch Waren, die über Bayern als erstes bekanntes Zielland in andere Länder des Bundesgebiets oder wieder ins Ausland weitergeleitet werden.

Für die einzelnen Länder der Bundesrepublik Deutschland können somit – im Gegensatz zu deren Ausfuhr, bei der der Spezialhandel erfaßt wird – die Einfuhren nur im Generalhandel ermittelt werden.

### **Befreiungen und Vereinfachungen**

Im Rahmen der Extrahandelsstatistik sind – bis auf wenige Ausnahmen – Warensendungen von weniger als 1000 Euro von der Anmeldung befreit.

Im Rahmen der Intrahandelsstatistik sind Unternehmen befreit, deren im Intrahandel getätigten jährlichen Versendungen in andere Mitgliedstaaten oder Eingänge aus anderen Mitgliedstaaten jeweils den Wert von 300 000 Euro im Vorjahr oder im laufenden Jahr nicht überschritten haben. Privatpersonen sind in der Intrahandelsstatistik grundsätzlich von der Auskunftspflicht befreit. Die Befreiungen von 300 000 Euro sind als Zuschätzungen in den Außenhandlungsergebnissen enthalten.

Nicht einbezogen sind ferner Waren, die von ausländischen Streitkräften, die in der Bundesrepublik Deutschland stationiert sind, selbst ausgeführt und eingeführt werden.

### **Berichtsmonat**

Die Ausfuhren und Einfuhren werden im allgemeinen im Monat des Grenzübergangs nachgewiesen. Durch unvermeidbare Aufenthalte bei der Anmeldung, aber auch durch Rückfragen, können in geringem Umfange Ausfuhren und Einfuhren in einer späteren Berichtszeit nachgewiesen sein.

### **Warensystematiken**

Benennung und Gruppierung der Waren in den Tabellen erfolgen seit Berichtsmonat Januar 2002 nach der Gliederung „Warengruppen und -untergruppen der Ernährungswirtschaft und der Gewerblichen Wirtschaft (EGW Rev. 2002)“.

### **Mengen**

Die Mengenangaben (Dezitonne = dt = 100 kg) beziehen sich auf das Eigen- bzw. Reingewicht der Waren.

### **Werte**

Die Werte beziehen sich grundsätzlich auf den Grenzübergangswert, d. h. auf den Wert frei Grenze des Erhebungsgebietes. Bei der Ausfuhr oder Einfuhr nach Veredelung ist stets der volle Warenwert einschließlich der Veredelungskosten und der Vertriebskosten eingesetzt.

### **Bestimmungs- und Ursprungsgebiete**

In der Ausfuhr wird als **Bestimmungsland** das Land nachgewiesen, in dem die Waren gebraucht oder verbraucht, bearbeitet oder verarbeitet werden sollen. Ist das Bestimmungsland nicht bekannt, so gilt das letzte bekannte Land, in das die Waren verbracht werden sollen, als Bestimmungsland.

In der Einfuhr wird als Ursprungsland das Land nachgewiesen, in dem die Waren vollständig gewonnen oder hergestellt worden sind oder ihre letzte wesentliche und wirtschaftlich gerechtfertigte Be- oder Verarbeitung erfahren haben. Ist das Ursprungsland nicht bekannt, so tritt an diese Stelle das Versendungsland.

### **Auf- und Abrundungen**

Gelegentlich auftretende Differenzen in den Summen sind auf das Runden der Einzelpositionen zurückzuführen.

### **Vorläufige Ergebnisse**

Die Angaben für das laufende Jahr stellen vorläufige Ergebnisse dar.

### **Zeichenerklärung**

- 0 = mehr als nichts, aber weniger als die Hälfte der kleinsten in der Tabelle nachgewiesenen Einheit
- = nichts vorhanden
- .

### Monatliche Entwicklung der Ausfuhr Bayerns nach Bestimmungsländergruppen 2007 bis 2008

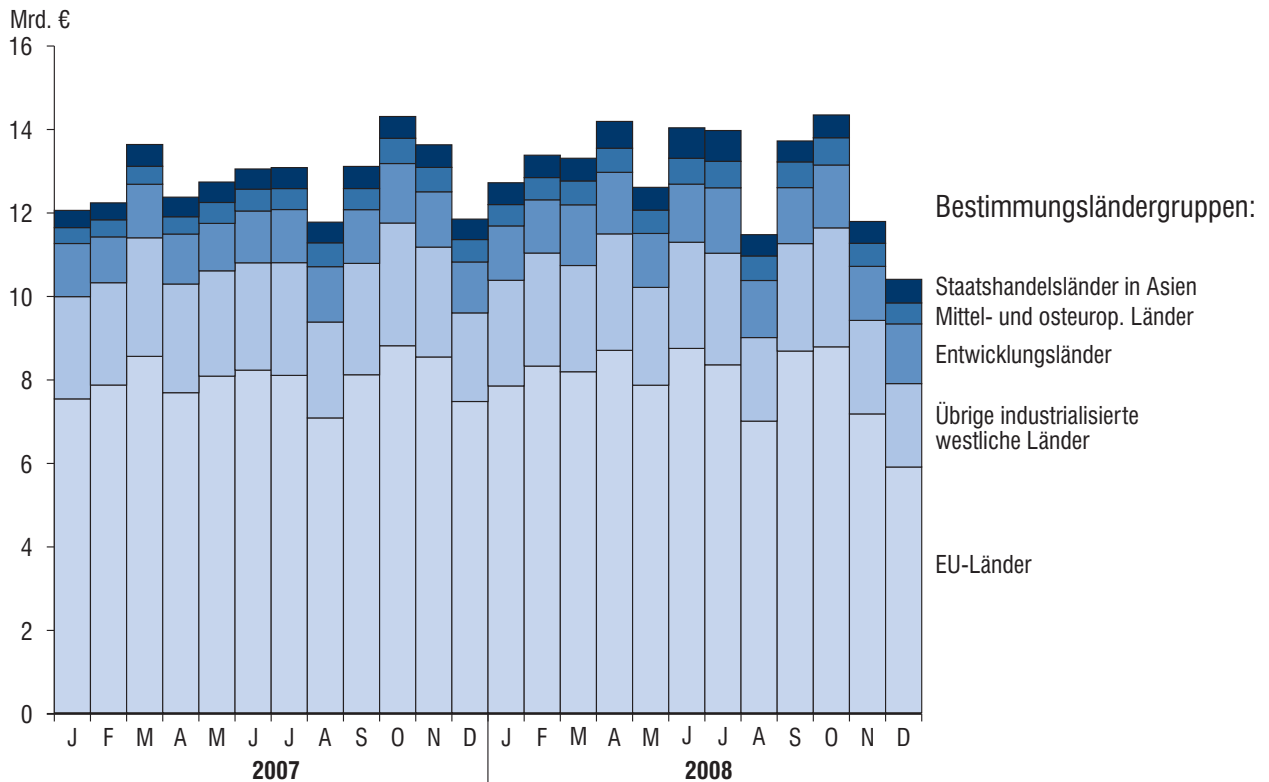

### Monatliche Entwicklung der Einfuhr Bayerns nach Ursprungsländergruppen 2007 bis 2008

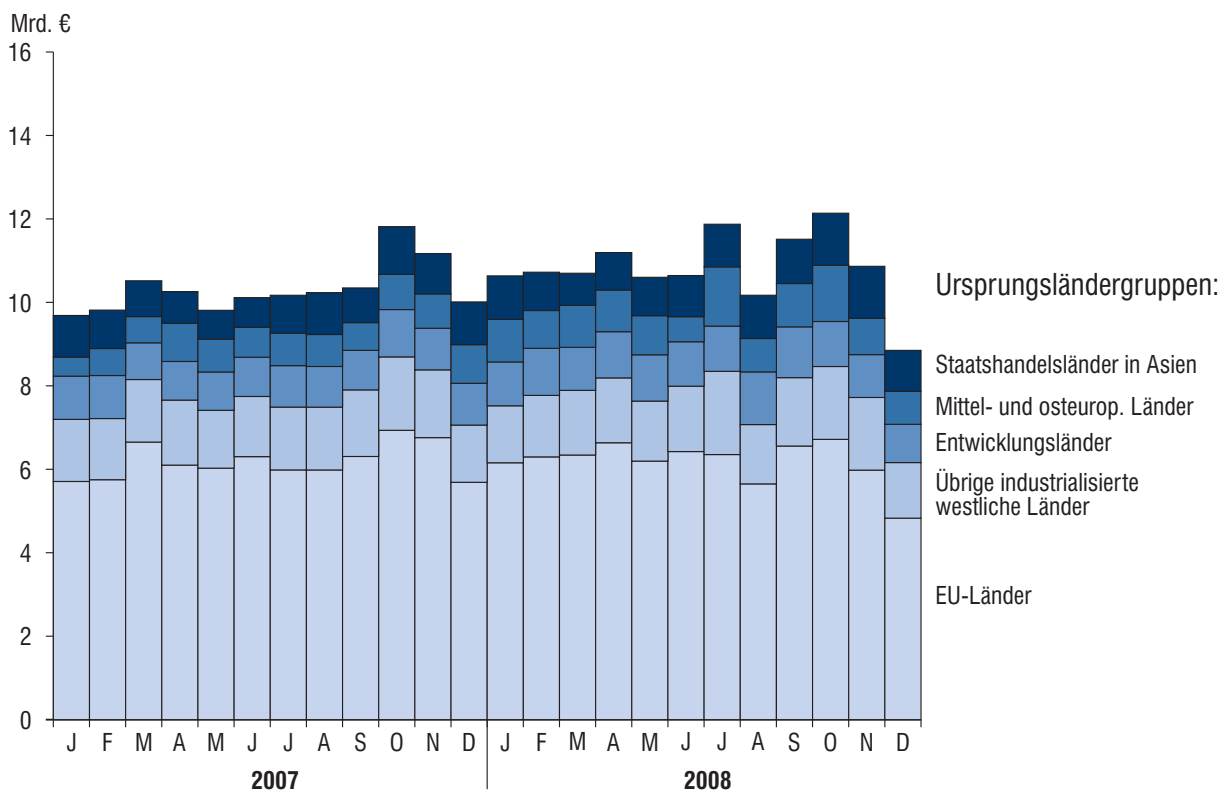

# Ausfuhr

## 1. Entwicklung der Ausfuhr Bayerns

Lfd. Nr.	Jahr Monat	Ausfuhr insgesamt	Ernährungswirtschaft				
			Lebende Tiere <sup>1)</sup>	Nahrungsmittel		Genußmittel	zusammen
				tierischen Ursprungs	pflanzlichen Ursprungs <sup>2)</sup>		
1 000 Euro							
1	1991 .....	49 986 328	99 701	1 985 935	878 766	551 213	3 515 615
2	1992 .....	51 690 424	79 353	2 051 244	977 416	598 921	3 706 935
3	1993 .....	49 710 092	70 538	2 053 464	904 682	511 420	3 540 105
4	1994 .....	54 377 706	55 679	1 994 119	1 037 935	522 176	3 609 910
5	1995 .....	57 994 687	70 286	1 878 104	1 029 413	424 757	3 402 560
6	1996 .....	61 439 344	81 575	1 874 776	1 158 846	562 281	3 677 479
7	1997 .....	70 718 129	70 509	1 948 881	1 340 925	565 085	3 925 400
8	1998 .....	77 375 090	84 757	2 038 085	1 456 200	598 586	4 177 628
9	1999 .....	80 959 795	98 602	2 145 596	1 416 692	748 273	4 409 163
10	2000 .....	92 877 843	129 288	2 235 377	1 519 722	827 085	4 711 473
11	2001 .....	98 300 627	110 682	2 514 397	1 483 868	821 602	4 930 548
12	2002 .....	102 471 896	141 483	2 427 882	1 465 606	699 920	4 734 891
13	2003 .....	106 702 325	120 635	2 590 328	1 481 628	693 701	4 886 292
14	2004 .....	117 493 304	136 018	2 672 589	1 545 231	749 140	5 102 978
15	2005 .....	126 890 995	171 674	2 871 097	1 721 117	799 543	5 563 431
16	2006 .....	140 367 506	142 327	3 149 545	1 913 676	896 718	6 102 266
17	2007 <sup>3)</sup> .....	153 612 122	106 180	3 390 704	2 114 684	938 817	6 550 385
<b>2007<sup>3)</sup></b>							
18	Januar .....	12 036 797	7 869	255 143	149 749	60 517	473 277
19	Februar .....	12 224 605	7 046	255 705	177 786	55 150	495 687
20	März .....	13 614 674	7 940	253 660	176 012	66 148	503 760
21	April .....	12 354 333	7 765	264 755	159 175	56 882	488 577
22	Mai .....	12 716 559	9 232	282 006	170 633	61 314	523 185
23	Juni .....	13 029 190	8 664	296 225	174 941	139 178	619 008
24	Juli .....	13 063 354	10 102	304 197	168 448	82 018	564 765
25	August .....	11 755 573	15 330	304 891	185 511	83 641	589 373
26	September .....	13 090 874	6 007	294 721	185 023	71 825	557 575
27	Oktober .....	14 287 464	8 506	293 798	201 591	81 476	585 371
28	November .....	13 610 776	9 012	307 562	199 379	68 245	584 199
29	Dezember .....	11 827 924	8 708	278 042	166 435	112 423	565 608
<b>2008<sup>3)</sup></b>							
30	Januar .....	12 702 033	9 586	292 539	198 436	94 417	594 978
31	Februar .....	13 361 036	9 649	310 859	205 102	97 861	623 471
32	März .....	13 289 437	10 124	295 521	195 559	113 250	614 455
33	April .....	14 169 269	10 642	286 325	196 961	111 399	605 328
34	Mai .....	12 588 792	7 258	321 766	198 529	121 854	649 407
35	Juni .....	14 024 313	9 014	329 928	214 057	126 400	679 399
36	Juli .....	13 949 785	11 148	312 065	197 721	133 586	654 520
37	August .....	11 460 368	9 443	302 436	183 388	121 747	617 014
38	September .....	13 702 355	10 379	350 918	220 011	93 958	675 266
39	Oktober .....	14 325 242	8 900	307 312	242 354	103 104	661 669
40	November .....	11 772 741	13 876	268 075	185 523	97 269	564 743
41	Dezember .....	10 384 362	8 656	276 130	178 052	95 774	558 612

<sup>1)</sup> Einschl. lebende Tiere zu anderen als Ernährungszwecken.- <sup>2)</sup> Einschl. lebende Pflanzen und Erzeugnisse der Ziergärtnerei.

<sup>3)</sup> Vorläufige Ergebnisse.



nach Warengruppen

Gewerbliche Wirtschaft						Rückwaren, Ersatz- lieferungen, andere nicht aufgliederbare Warenverkehre	Lfd. Nr.
Rohstoffe	Halbwaren	Fertigwaren			zusammen		
		insgesamt	davon				
			Vorerzeugnisse	Enderzeugnisse			
1 000 Euro							
450 757	2 064 571	43 955 385	5 134 362	38 821 023	46 470 712	-	1
459 414	2 056 941	45 467 135	5 058 658	40 408 477	47 983 489	-	2
444 628	1 845 556	43 879 804	5 343 318	38 536 486	46 169 988	-	3
568 147	2 154 493	48 045 156	5 541 244	42 503 912	50 767 796	-	4
618 065	2 191 373	51 782 689	6 115 187	45 667 502	54 592 128	-	5
533 800	2 171 446	55 056 619	6 039 444	49 017 175	57 761 866	-	6
606 928	2 277 448	63 908 353	7 029 619	56 878 734	66 792 729	-	7
643 108	2 468 827	70 085 528	6 858 135	63 227 392	73 197 462	-	8
635 582	2 493 856	73 421 194	7 150 662	66 270 532	76 550 632	-	9
714 498	3 244 636	84 207 239	8 465 126	75 742 113	88 166 375	-	10
691 257	3 406 055	89 272 768	7 623 844	81 648 924	93 370 079	-	11
737 035	2 845 833	94 154 137	7 510 864	86 643 273	97 737 005	-	12
683 296	3 376 807	95 547 794	7 520 140	88 027 655	99 607 897	2 208 136	13
690 019	4 198 901	105 943 307	8 278 610	97 664 797	110 832 327	1 557 999	14
729 532	4 765 471	113 922 269	9 018 080	104 904 189	119 417 272	1 910 292	15
855 341	5 700 534	125 235 927	10 212 723	115 023 205	131 791 802	2 473 438	16
928 086	6 130 722	133 062 736	10 322 477	122 740 258	140 121 543	6 940 193	17
93 242	473 704	10 452 231	872 054	9 580 177	11 019 176	544 344	18
83 658	449 687	10 626 954	809 967	9 816 987	11 160 299	568 620	19
75 789	511 744	11 905 273	953 782	10 951 490	12 492 806	618 108	20
83 847	508 643	10 718 217	895 520	9 822 697	11 310 707	555 049	21
78 563	539 000	10 992 032	876 657	10 115 375	11 609 595	583 780	22
69 780	587 061	11 159 105	885 957	10 273 149	11 815 947	594 236	23
72 590	553 144	11 287 723	827 427	10 460 295	11 913 457	585 132	24
62 419	543 722	10 048 662	791 181	9 257 481	10 654 804	511 395	25
74 111	501 896	11 371 048	885 209	10 485 838	11 947 054	586 244	26
80 617	524 077	12 460 859	946 280	11 514 579	13 065 553	636 540	27
81 508	468 358	11 859 656	875 752	10 983 904	12 409 522	617 054	28
71 963	469 686	10 180 976	702 692	9 478 284	10 722 624	539 692	29
90 481	490 371	10 959 220	914 430	10 044 791	11 540 072	566 983	30
55 341	495 014	11 585 896	916 905	10 668 991	12 136 251	601 314	31
91 233	485 095	11 507 144	897 512	10 609 632	12 083 472	591 511	32
82 693	558 609	12 294 201	981 772	11 312 429	12 935 503	628 438	33
72 306	531 014	10 768 035	944 681	9 823 354	11 371 355	568 030	34
74 310	707 804	11 930 458	952 768	10 977 689	12 712 571	632 342	35
68 562	666 249	11 957 126	949 997	11 007 129	12 691 937	603 329	36
53 242	517 079	9 766 942	843 822	8 923 120	10 337 263	506 091	37
68 464	564 891	11 766 323	957 402	10 808 921	12 399 678	627 411	38
62 180	568 917	12 397 804	974 140	11 423 664	13 028 901	634 672	39
52 483	408 087	10 229 093	750 037	9 479 056	10 689 663	518 335	40
49 245	319 389	9 051 304	608 352	8 442 953	9 419 938	405 811	41

## 2. Ausfuhr Bayerns nach Warengruppen

Warengruppe	Ausfuhr im Berichts- monat	Zu- bzw. Abnahme (-) gegenüber		Ausfuhr seit Jahres- beginn	Zu- bzw. Abnahme (-) gegenüber Vorjahr
		Vor- monat	Vor- jahres- monat		
	1 000 Euro	%		1 000 Euro	%
<b>Ausfuhr insgesamt .....</b>	<b>10 384 362</b>	<b>- 11,8</b>	<b>- 12,2</b>	<b>155 729 735</b>	<b>1,4</b>
Ernährungswirtschaft .....	558 612	- 1,1	- 1,2	7 498 863	14,5
Lebende Tiere <sup>1)</sup> .....	8 656	- 37,6	- 0,6	118 677	11,8
Nahrungsmittel tierischen Ursprungs .....	276 130	3,0	- 0,7	3 653 876	7,8
Nahrungsmittel pflanz- lichen Ursprungs <sup>2)</sup> .....	178 052	- 4,0	7,0	2 415 692	14,2
Genußmittel .....	95 774	- 1,5	- 14,8	1 310 619	39,6
Gewerbliche Wirtschaft .....	9 419 938	- 11,9	- 12,1	141 346 604	0,9
Rohstoffe .....	49 245	- 6,2	- 31,6	820 540	- 11,6
Halbwaren .....	319 389	- 21,7	- 32,0	6 312 517	3,0
Fertigwaren .....	9 051 304	- 11,5	- 11,1	134 213 547	0,9
Vorerzeugnisse .....	608 352	- 18,9	- 13,4	10 691 819	3,6
Enderzeugnisse .....	8 442 953	- 10,9	- 10,9	123 521 728	0,6
Rückwaren, Ersatz- lieferungen, andere nicht aufgliederbare Warenverkehre .....	405 811	- 21,7	- 24,8	6 884 267	- 0,8

<sup>1)</sup> Einschl. lebende Tiere zu anderen als Ernährungszwecken.- <sup>2)</sup> Einschl. lebende Pflanzen und Erzeugnisse der Ziergärtnerei.

3. Ausfuhr Bayerns nach Warengruppen und Warenuntergruppen

Nr. d. Systematik	Warengruppe Warenuntergruppe	Dezember 2008		Januar bis Dezember 2008	
		dt=100 KG	1000 EUR	dt=100 KG	1000 EUR
1-4	Ernährungswirtschaft				
1	Lebende Tiere				
101	Pferde	48	182	2 838	5 102
102	Rinder	6 165	2 092	90 233	29 002
103	Schweine	38 373	5 644	466 986	71 417
105	Schafe	-	-	8	10
107	Hausgeflügel	398	18	16 611	1 486
109	Lebende Tiere, a.n.g.	42	720	909	11 660
	Summe lebende Tiere	45 026	8 656	577 587	118 677
2	Nahrungsmittel tier. Urspr.				
201	Milch u. Milcherzeugnisse, ausg. Butter und Käse	1 038 567	65 932	13 134 924	1 016 695
202	Butter u. and. Fettst. aus d. Milch, einschl. Milchstr.fette	10 743	3 860	123 774	46 245
203	Käse	329 652	107 807	4 224 374	1 454 052
204	Fleisch und Fleischwaren	314 943	93 000	3 469 370	1 021 598
206	Fische und Krebstiere, Weichtiere, etc.	4 609	2 199	69 263	57 454
208	Tierische Öle und Fette	20 571	1 664	380 932	27 119
209	Eier, Eiweiß und Eigelb	2 877	488	63 154	11 277
211	Fischmehl, Fleischmehl und ähnliche Erzeugnisse	2 018	64	25 738	1 260
219	Nahrungsmittel tierischen Ursprungs a.n.g.	5 092	1 116	158 471	18 175
	Summe Nahrungsmittel tierischen Ursprungs	1 729 071	276 130	21 650 000	3 653 876
3	Nahrungsmittel pfl. Urspr.				
301	Weizen	494 712	9 484	6 869 227	178 273
302	Roggen	26 255	416	196 296	4 687
303	Gerste	93 158	1 306	1 077 934	24 547
304	Hafer	8 777	206	115 645	3 001
305	Mais	87 756	1 469	1 593 489	33 628
308	Sorghum, Hirse u. sonstiges Getreide, ausg. Reis	5 736	125	201 020	4 390
309	Reis und Reiserzeugnisse	2 211	238	24 147	2 287
310	Getreideerzeugnisse, ausgenommen Reiserzeugnisse	35 683	1 849	517 372	24 597
315	Backwaren u. and. Zubereitungen aus Getreide	219 898	32 537	2 911 559	433 735
316	Malz	91 290	4 800	1 181 006	64 381
320	Saat- und Pflanzgut, ausg. Ölsaaten u. sonst. Samen etc.	77	87	15 317	3 905
325	Hülsenfrüchte	1 077	58	14 081	707
335	Grün- und Raufutter	10 155	192	188 630	3 312
340	Kartoffeln u. Kartoffelerzeug.	197 722	4 543	2 712 691	59 137
345	Gemüse und sonstige Küchengewächse, frisch	38 936	2 255	477 481	27 936
350	Frischobst, ausg. Südfrüchte	6 918	1 120	114 697	17 379
355	Südfrüchte	-	-	-	-
360	Schalen- und Trockenfrüchte	2 726	863	27 383	9 975
370	Gemüsezubereitungen und Gemüsekonserven	96 491	9 803	673 917	89 862
372	Obstzubereitungen und Obstkonserven	12 464	2 882	239 558	53 904
375	Obst- und Gemüsesäfte	13 257	2 272	197 549	46 166
377	Kakao und Kakaoerzeugnisse	22 857	9 610	296 859	124 498
379	Gewürze	1 101	621	18 212	8 650
381	Zuckerrüben, Zucker und Zuckererzeugnisse	206 234	17 035	4 038 750	295 511
383	Ölfrüchte	6 163	498	214 060	11 500
385	Pflanzliche Öle und Fette	10 806	7 007	405 754	123 365
389	Ölkuchen	126 348	3 102	1 842 947	36 859
393	Kleie, Abfallerzeugnisse zur Viehfütterung und sonstige Futtermittel	521 728	14 222	3 122 909	112 876
395	Nahrungsmittel pflanzlichen Ursprungs, a.n.g.	206 764	47 262	2 580 938	590 908
396	Lebende Pflanzen und Erzeugnisse der Ziergärtnerei	6 500	2 190	144 798	25 715
	Summe Nahrungsmittel pflanzlichen Ursprungs	2 553 799	178 052	32 014 225	2 415 692
4	Genussmittel				
401	Hopfen	15 583	22 041	198 007	396 442
402	Kaffee	4 162	2 459	47 078	27 476
403	Tee und Mate	6 641	3 182	107 343	53 160
411	Rohtabak und Tabakerzeugnisse	35 118	45 733	432 714	516 722
421	Bier	259 421	17 644	4 492 386	290 521

Noch: 3. Ausfuhr Bayerns nach Warengruppen und Warenuntergruppen

Nr. d. Systematik	Warengruppe Warenuntergruppe	Dezember 2008		Januar bis Dezember 2008	
		dt=100 KG	1000 EUR	dt=100 KG	1000 EUR
4	G e n u ß m i t t e l				
423	Branntwein	5 066	1 046	57 635	10 043
425	Wein	41 789	3 669	159 821	16 255
	Summe Genußmittel	367 779	95 774	5 494 985	1 310 619
	Summe Ernährungswirtschaft	4 695 675	558 612	59 736 796	7 498 863
5-8	G e w e r b l i c h e W i r t s c h a f t				
5	R o h s t o f f e				
502	Chemiefasern, einschl. Abfälle Seidenraupenkokons etc.	59 175	11 909	954 267	200 627
503	Wolle und andere Tierhaare, roh oder bearb., Reißwolle	267	71	5 720	1 379
504	Baumwolle, roh oder bearbeitet Reißbaumwolle, Abfälle	2	1	23 757	1 558
505	Flachs, Hanf, Jute, Hartfasern und sonst. pflanzl. Spinnst.	182	5	1 035	52
506	Abfälle von Gespinnstwaren, Lumpen und dgl.	20 520	961	416 981	16 197
507	Felle zu Pelzwerk, roh	-	-	47	382
508	Felle und Häute, roh, a.n.g.	32 004	3 442	471 387	58 166
511	Rundholz	1 000 215	8 886	15 290 940	125 872
513	Rohkautschuk	5 423	228	142 362	7 844
516	Steinkohle und Steinkohlen- briketts	6 315	93	124 530	1 669
517	Braunkohle und Braunkohlen- briketts	3 605	27	18 002	231
518	Erdöl und Erdgas	3 131	54	1 250 835	60 794
519	Eisenerze	-	-	1 050	21
520	Eisen- und manganhaltige Abbrände und Schlacken	5 057	32	56 687	456
522	Kupfererze	-	-	-	-
523	Bleierze	-	-	-	-
524	Zinkerze	-	-	-	-
526	Nickelerze	-	-	-	-
528	Erze und Metallaschen, a.n.g.	1 948	182	88 484	2 248
529	Bauxit und Kryolith	-	-	-	-
530	Speisesalz und Industriesalz	141 013	1 321	1 253 880	13 341
532	Steine und Erden, a.n.g.	1 030 912	12 078	19 061 269	166 957
534	Rohstoffe für chemische Erzeugnisse, a.n.g.	32 518	2 418	415 078	32 555
537	Edelsteine, Schmucksteine und Perlen, roh	73	98	510	997
590	Rohstoffe, auch Abfälle a.n.g.	937 544	7 440	15 113 039	129 192
	Summe Rohstoffe	3 279 904	49 245	54 689 858	820 540
6	H a l b w a r e n				
602	Rohseide und Seidengarne, künstl. und synthet. Fäden	49 071	20 716	1 184 231	449 853
603	Garne aus Chemiefasern	3 873	2 073	69 121	39 962
604	Garne aus Wolle oder anderen Tierhaaren	90	83	1 395	2 254
605	Garne aus Baumwolle	3 884	1 376	43 928	22 812
606	Garne aus Flachs, Hanf, Jute, Hartfasern u. dgl.	402	110	4 191	1 839
607	Schnittholz	517 971	17 556	11 279 078	387 659
608	Halbstoffe aus zellulosehaltigen Faserstoffe	10 817	594	527 914	28 059
609	Kautschuk, bearbeitet	32 812	14 037	698 577	225 067
611	Zement	465 222	2 133	9 767 812	47 322
612	Mineralische Baustoffe, a.n.g.	783 398	33 069	20 054 218	572 880
641	Roheisen	250	13	14 782	666
642	Abfälle und Schrott, aus Eisen oder Stahl	496 908	10 779	12 322 105	431 618
643	Ferrolegierungen	5 483	1 197	149 094	33 168
644	Eisen oder Stahl in Rohformen, Halbzeug aus Eisen oder Stahl	327	226	88 328	9 848
645	Aluminium und Aluminiumleg. einschl. Abfälle und Schrott	139 436	19 314	1 968 424	321 089
646	Kupfer und Kupferlegierungen, einschl. Abfälle und Schrott	22 375	4 314	501 296	159 294
647	Nickel und Nickellegierungen einschl. Abfälle und Schrott	616	231	4 720	3 442
648	Blei und Bleilegierungen, einschl. Abfälle und Schrott	1 839	207	32 366	3 477
649	Zinn und Zinnlegierungen, einschl. Abfälle und Schrott	608	547	12 396	15 427
650	Zink und Zinklegierungen, einschl. Abfälle und Schrott	5 041	564	108 805	14 801
656	Radioaktive Elemente und radioaktive Isotope	0	25	0	438
659	Unedle Metalle, a.n.g.	3 995	3 671	44 028	47 758
661	Fettsäuren, Paraffin, Vaseline und Wachse	24 762	6 323	584 886	115 349
665	Koks und Schmelzkoks, aus Steinkohle oder Braunkohle	-	-	7 563	261

Noch: 3. Ausfuhr Bayerns nach Warengruppen und Warenuntergruppen

Nr. d. Systematik	Warengruppe Warenuntergruppe	Dezember 2008		Januar bis Dezember 2008	
		dt=100 KG	1000 EUR	dt=100 KG	1000 EUR
6	H a l b w a r e n				
667	Rückstände der Erdöl- und Steinkohlenteerdestillation	214 922	7 684	3 838 327	110 611
669	Mineralölerzeugnisse	2 798 714	124 293	35 584 198	2 526 479
671	Teer und Teerdestill.-erzeugn.	178 959	3 696	1 502 479	73 729
673	Düngemittel	42 592	1 938	960 760	40 978
679	Chemische Halbwaren, a.n.g.	388 113	13 734	4 758 042	205 721
683	Gold für gewerbliche Zwecke	0	9	2	2 234
690	Halbwaren, a.n.g.	6 784	28 879	151 535	418 423
	Summe Halbwaren	6 199 265	319 389	106 264 600	6 312 517
7	F e r t i g w a r e n - V o r e r z e u g n i s s e				
701	Gewebe, Gewirke und Gestricke aus Seide, künstlichen oder synthetischen Fäden	4 327	5 455	143 529	152 150
702	Gewebe, Gewirke und Gestricke aus Chemiefasern	8 154	16 482	177 845	305 221
703	Gewebe, Gewirke und Gestricke aus Wolle o. and. Tierhaaren	413	1 485	9 795	32 547
704	Gewebe, Gewirke und Gestricke aus Baumwolle	1 870	3 319	52 582	52 080
705	Gewebe, Gewirke und Gestricke aus Flachs, Hanf, Jute, etc.	244	577	4 716	9 475
706	Leder	12 409	13 943	185 092	111 993
707	Pelzfelle, gegerbt o. zuger.	1	6	96	582
708	Papier und Pappe	1 432 401	106 047	21 972 971	1 468 836
709	Sperrholz, Span- und Faserplatten, Furnierblätter u.dgl.	177 491	14 287	3 537 723	242 276
711	Glas	193 532	28 941	3 164 454	436 089
732	Kunststoffe	475 327	88 347	10 999 870	1 961 607
734	Farben, Lacke und Kitte	273 865	53 776	5 966 673	987 795
736	Dextrine, Gelatine und Leime	10 963	4 629	447 457	82 056
738	Sprengstoffe, Schiessbedarf und Zündwaren	2 085	4 868	37 736	81 632
740	Pharmazeutische Grundstoffe	19 139	16 749	266 017	247 279
749	Chemische Vorerzeugn., a.n.g.	217 020	135 317	3 793 309	1 976 089
751	Rohre aus Eisen oder Stahl	52 734	13 463	908 395	212 114
753	Stäbe und Profile aus Eisen oder Stahl	109 225	9 471	3 062 145	264 363
755	Blech aus Eisen oder Stahl	68 814	9 075	1 334 446	126 987
757	Draht aus Eisen oder Stahl	49 487	2 779	911 068	71 202
759	Eisenbahnoberbaumaterial	590	143	14 449	4 084
771	Halbzeuge aus Kupfer und Kupferlegierungen	86 770	47 112	2 228 040	1 355 726
772	Halbzeuge aus Aluminium	53 758	27 908	944 531	439 473
779	Halbzeuge aus unedlen Metallen, a.n.g.	2 400	2 899	24 744	41 929
781	Halbzeuge aus Edelmetallen	5	786	383	19 380
790	Vorerzeugnisse, a.n.g.	586	487	9 497	8 858
	Summe Fertigwaren-Vorerzeugn.	3 253 611	608 352	60 197 564	10 691 819
8	F e r t i g w a r e n - E n d e r z e u g n i s s e				
801	Bekleidung aus Gewirken oder Gestricken aus:				
801	Seide oder Chemiefasern	3 716	10 683	41 845	158 474
802	Wolle oder and. Tierhaaren	61	587	1 892	15 479
803	Baumwolle	2 154	6 586	43 070	113 397
804	Bekleidung aus Seide oder Chemiefasern, ausgenommen aus Gewirken od. Gestricken	1 983	8 872	38 005	148 173
805	Bekleidung aus Wolle und anderen Tierhaaren, ausg. aus Gewirken oder Gestricken	223	2 022	6 957	62 082
806	Bekleidung aus Baumwolle ausg. aus Gewirken oder Gestricken	1 464	5 912	32 802	129 310
807	Bekleidung aus Flachs, Hanf und dgl.	579	3 018	5 851	41 185
801-07	Bekleidung zusammen	10 179	37 680	170 421	668 100
808	Kopfbedeckungen	602	2 102	9 067	31 815
809	Textilerzeugnisse, a.n.g.	79 278	40 840	1 310 394	684 110
810	Pelzwaren	6	102	174	3 790
811	Schuhe	4 269	14 748	60 292	189 966
812	Lederwaren und Lederbekleidung (ausg. Schuhe)	2 912	7 048	40 558	88 522
813	Papierwaren	363 649	75 616	4 349 426	890 562
814	Druckerzeugnisse	376 518	71 644	3 321 807	897 096
815	Holzwaren (ohne Möbel)	175 382	26 338	3 436 722	442 228
816	Kautschukwaren	35 350	24 917	669 766	497 873
817	Waren aus Stein	27 898	5 302	624 369	112 446
818	Keramische Erzeugnisse, ohne Baukeramik	62 826	32 015	895 391	510 559
819	Glaswaren	243 957	51 044	3 941 259	733 949
820	Werkzeuge, Schneidwaren und Ebbestecke aus unedlen Met.	8 233	39 772	182 121	656 322
823	Waren aus Kupfer und Kupferlegierungen	10 914	8 414	252 788	219 492

Noch: 3. Ausfuhr Bayerns nach Warengruppen und Warenuntergruppen

Nr. d. Systematik	Warengruppe Warenuntergruppe	Dezember 2008		Januar bis Dezember 2008	
		dt=100 KG	1000 EUR	dt=100 KG	1000 EUR
8	Fertigwaren - Enderzeugnisse				
829	Eisen-, Blech und Metallwaren, a.n.g.	332 070	179 815	6 642 184	3 189 547
831	Waren aus Wachs oder Fetten	16 162	6 500	165 831	77 983
832	Waren aus Kunststoffen	491 707	230 925	9 224 464	3 983 835
833	Fotochemische Erzeugnisse	1 309	1 629	29 591	26 307
834	Pharmazeutische Erzeugnisse	15 784	132 732	193 678	1 509 773
835	Duftstoffe und Körperpflege- mittel	54 827	40 774	879 764	637 734
839	Chemische Enderzeugn., a.n.g.	343 000	87 919	5 411 297	1 288 652
841	Kraftmaschinen (ohne Motoren für Ackerschlepper, Luft- und Straßenfahrzeuge)	31 677	108 792	534 760	1 469 955
842	Pumpen und Kompressoren	94 720	185 914	1 313 503	2 578 715
843	Armaturen	10 960	41 164	246 732	789 000
844	Lager, Getriebe, Zahnräder und Antriebs Elemente	173 252	204 940	3 237 777	3 466 672
845	Hebezeuge und Fördermittel	233 970	185 785	3 163 814	2 248 674
846	Landwirtschaftliche Maschinen (einschl. Ackerschlepper)	108 358	104 847	1 524 492	1 393 877
847	Maschinen für das Textil-, Bekleidungs- und Ledergerber	20 351	39 784	244 622	500 367
848	Maschinen für das Ernährungs- gewerbe und die Tabakverarb.	27 851	71 152	281 845	688 611
849	Bergwerks-, Bau- und Baustoff- maschinen	133 712	98 491	2 632 907	1 694 110
850	Guss- und Walzwerkstechnik	506	1 529	8 945	21 843
851	Maschinen für die Be- und Verarbeitung von Kautschuk oder Kunststoffen	56 507	102 861	726 937	1 321 151
852	Werkzeugmaschinen	71 398	180 355	886 283	2 140 066
853	Büromaschinen und automatische Datenverarbeitungsmaschinen	29 605	232 907	377 640	2 760 496
854	Maschinen für das Papier- und Druckgewerbe	51 116	101 089	502 061	1 036 635
859	Maschinen, a.n.g.	200 206	553 360	2 833 903	6 956 158
841-59	Maschinen zusammen	1 244 188	2 212 970	18 516 221	29 066 329
860	Sportgeräte	7 956	7 687	122 903	152 412
861	Geräte zur Elektrizitäts- erzeugung und -verteilung	258 404	609 977	3 922 798	9 034 288
862	Elektrische Lampen und Leuchten	39 085	56 176	498 859	710 017
863	Nachrichtentechnische Geräte und Einrichtungen	5 736	74 590	116 157	1 209 509
864	Rundfunk- und Fernsehgeräte, phono- u. videotechn. Geräte	15 889	86 831	219 005	1 018 801
865	Elektronische Bauelemente	6 698	151 175	115 852	2 210 165
869	Elektrotechnische Erzeugnisse, a.n.g.	144 294	227 792	1 986 275	2 821 930
871	Medizinische Geräte und orthopädische Vorrichtungen	39 615	400 647	402 091	3 991 568
872	Mess-, steuerungs- und regelungstechnische Erzeugnisse	19 267	227 239	335 745	3 518 448
873	Optische und fotografische Geräte	2 728	34 877	39 023	547 588
874	Uhren	771	34 189	7 767	147 483
875	Möbel	109 918	91 201	1 881 242	1 345 888
876	Musikinstrumente	1 066	5 027	14 698	53 630
877	Spielwaren	16 827	20 727	345 755	397 500
878	Schmuckwaren, Gold- und Silberschmiedewaren	170	16 812	1 220	205 182
881	Schienenfahrzeuge	14 410	29 565	210 515	440 704
882	Wasserfahrzeuge	12 229	2 741	168 666	203 925
883	Luftfahrzeuge	4 669	441 135	59 811	3 337 372
884	Fahrgestelle, Karosserien, Motoren, Teile und Zubehör für Kraftfahrzeuge u. dgl.	498 039	560 225	10 828 336	12 077 678
885	Personenkraftwagen und Wohnmobile	910 506	1 549 625	16 739 760	26 921 866
886	Busse	14 947	25 647	247 901	291 894
887	Lastkraftwagen und Spezialfahrzeuge	263 740	173 088	3 679 072	2 454 160
888	Fahrräder	1 800	4 164	40 760	89 395
889	Fahrzeuge, a.n.g.	107 186	57 454	3 249 143	1 448 061
891	Vollständige Fabrikations- anlagen	17 477	43 336	422 174	655 827
896	Enderzeugnisse, a.n.g.	65 015	180 182	1 185 812	1 829 447
	Summe Fertigwaren- Enderzeugnisse	6 479 462	8 442 953	107 168 922	123 521 728
	Summe Fertigwaren	9 733 073	9 051 304	167 366 486	134 213 547
	Summe Gewerbliche Wirtschaft	19 212 241	9 419 938	328 320 944	141 346 604
901	Rückwaren	-	-	-	-
903	Ersatzlieferungen	-	-	-	-
904	Andere nicht aufgliederbare Warenverkehrs	1 410 666	405 811	24 646 581	6 884 267
	Summe insgesamt	25 318 582	10 384 362	412 704 321	155 729 735

4. Ausfuhr Bayerns nach Erdteilen, Bestimmungsländern und Ländergruppen

Nr. des Landes	Erdteil Bestimmungsland Ländergruppe	Dezember 2008		Januar bis Dezember 2008	
		dt=100 KG	1000 EUR	dt=100 KG	1000 EUR
<b>E u r o p a</b>					
001	Frankreich	1 567 635	772 668	26 576 896	11 605 843
003	Niederlande	2 144 256	398 011	26 067 436	5 429 046
005	Italien	3 640 801	815 474	58 206 992	12 484 826
006	Vereinigtes Königreich	720 411	485 470	14 360 336	10 996 787
007	Irland	45 889	40 883	1 677 317	802 921
008	Dänemark	178 130	92 848	3 368 397	1 594 100
009	Griechenland	154 519	99 306	2 556 642	1 285 438
010	Portugal	103 572	88 203	1 784 971	1 212 451
011	Spanien	484 646	338 087	9 721 966	6 594 373
013	Schweden	245 453	171 225	3 648 828	3 056 109
014	Finnland	174 790	79 012	3 845 441	1 341 132
015	Osterreich	6 831 407	1 033 921	111 669 803	13 722 064
017	Belgien	918 729	362 068	15 699 718	5 039 383
018	Luxemburg	130 735	31 889	3 615 093	503 656
020	Ceuta	150	108	1 749	2 404
023	Melilla	19	87	2 966	1 907
024	Island	1 293	1 123	50 037	43 853
028	Norwegen	114 802	67 538	1 165 999	1 045 268
037	Liechtenstein	11 496	11 328	214 142	195 728
039	Schweiz	1 435 882	406 126	16 974 780	5 108 466
041	Färöer	11	126	1 030	1 174
043	Andorra	649	506	8 071	5 717
044	Gibraltar	10	102	122	330
045	Heiliger Stuhl	4	10	277	86
046	Malta	2 746	4 109	56 934	108 681
047	San Marino	576	350	14 390	5 042
052	Türkei	202 959	147 679	3 311 030	2 178 498
053	Estland	27 145	13 525	441 625	248 863
054	Lettland	27 671	10 025	605 551	201 001
055	Litauen	53 825	34 525	832 649	376 208
060	Polen	816 771	248 053	15 925 992	4 312 339
061	Tschechische Republik	1 088 533	300 770	21 076 047	5 082 860
063	Slowakei	311 910	85 828	4 764 737	1 690 572
064	Ungarn	364 446	206 399	7 403 164	4 667 970
066	Rumänien	165 055	94 186	3 046 906	1 643 334
068	Bulgarien	60 565	25 266	852 043	394 890
070	Albanien	5 290	3 025	61 758	45 708
072	Ukraine	51 546	49 578	1 041 435	717 278
073	Weißrussland (Belarus)	23 708	16 800	319 630	229 551
074	Republik Moldau	7 200	2 264	71 602	45 377
075	Russische Föderation	301 918	319 725	6 705 486	4 386 371
076	Georgien	6 058	1 922	61 301	27 962
077	Armenien	1 194	739	14 615	14 433
078	Aserbaidschan	8 835	8 709	69 051	83 996
079	Kasachstan	16 338	16 184	216 843	191 087
080	Turkmenistan	1 522	1 566	18 050	22 679
081	Usbekistan	1 235	1 283	35 123	44 972
082	Tadschikistan	25	27	3 835	6 709
083	Kirgisistan	1 422	352	20 391	4 417
091	Slowenien	200 506	45 459	3 201 791	830 607
092	Kroatien	93 458	36 813	1 540 202	531 213
093	Bosnien und Herzegowina	24 621	6 194	373 827	108 139
094	Serbien und Montenegro	-	-	-	-
095	Kosovo	7 814	4 682	86 469	21 028
096	Mazedonien	10 928	5 608	112 672	62 494
097	Montenegro	4 065	1 500	68 980	33 664
098	Serbien	84 543	24 697	1 045 361	337 726
600	Zypern	9 981	10 488	174 639	146 092
	<b>Summe Europa</b>	<b>22 889 698</b>	<b>7 024 453</b>	<b>374 793 136</b>	<b>110 874 824</b>
<b>A f r i k a</b>					
204	Marokko	14 890	17 694	227 907	193 415
208	Algerien	34 396	31 212	325 735	274 256
212	Tunesien	13 933	18 265	193 406	197 798
216	Libyen	12 217	5 379	174 959	79 226
220	Ägypten	37 562	39 846	584 370	415 918
224	Sudan	1 462	5 572	22 932	34 019
228	Mauretanien	324	158	10 476	8 505
232	Mali	529	119	4 552	3 924
236	Burkina Faso	449	280	2 989	3 215
240	Niger	332	27	2 829	741
244	Tschad	76	59	6 853	3 944
247	Kap Verde	21	9	1 425	1 268
248	Senegal	638	509	13 896	8 970
252	Gambia	112	56	2 222	456
257	Guinea-Bissau	-	-	445	164
260	Guinea	350	99	5 757	2 653
264	Sierra Leone	407	312	2 037	1 232
268	Liberia	163	851	2 823	2 726
272	Elfenbeinküste	2 201	1 664	40 781	16 156
276	Ghana	1 966	1 429	50 556	33 579
280	Togo	1 979	599	20 742	5 661
284	Benin	2 379	536	34 069	5 714
288	Nigeria	11 978	8 080	253 129	180 561

Noch: 4. Ausfuhr Bayerns nach Erdteilen, Bestimmungsländern und Ländergruppen

Nr. des Landes	Erdteil Bestimmungsland Ländergruppe	Dezember 2008		Januar bis Dezember 2008	
		dt=100 KG	1000 EUR	dt=100 KG	1000 EUR
<b>A f r i k a</b>					
302	Kamerun	1 931	554	23 345	13 933
306	Zentralafrikanische Republik	6	15	638	421
310	Aquatorialguinea	1 209	639	11 240	5 906
311	Sao Tome und Principe	0	4	0	5
314	Gabun	2 534	1 920	13 548	10 915
318	Republik Kongo	841	808	6 935	8 687
322	Demokratische Republik Kongo	795	608	9 863	8 326
324	Ruanda	338	3 064	1 979	10 081
328	Burundi	415	1 355	2 157	4 822
329	St. Helena u. zugehör. Geb.	-	-	2 328	1 409
330	Angola	12 033	18 520	64 208	95 647
334	Athiopien	794	558	10 008	17 230
336	Eritrea	259	84	1 326	1 676
338	Dschibuti	8	36	265	743
342	Somalia	20	12	45	55
346	Kenia	2 267	1 747	22 124	49 901
350	Uganda	169	148	8 252	14 201
352	Tansania	969	1 926	14 489	32 040
355	Seyschellen u. zugehör. Geb.	14	24	575	1 198
357	Brit.Territorium im Ind.Ozean	245	27	792	2 241
366	Mosambik	385	205	3 090	5 600
370	Madagaskar	383	1 757	15 727	15 952
373	Mauritius	968	1 384	10 729	13 956
375	Komoren	-	-	42	14
377	Mayotte	8	33	168	533
378	Sambia	7	55	1 696	4 979
382	Simbabwe	373	165	2 830	3 486
386	Malawi	23	25	369	2 037
388	Südafrika	98 342	71 805	1 649 442	1 178 681
389	Namibia	1 441	1 464	16 662	8 907
391	Botsuana	49	538	536	3 169
393	Swasiland	-	-	132	159
395	Lesotho	-	-	846	1 080
	Summe Afrika	265 192	242 233	3 881 277	2 992 090
<b>A m e r i k a</b>					
400	USA	599 037	937 494	10 481 859	14 888 537
404	Kanada	63 949	78 554	1 085 200	1 318 127
406	Grönland	4	30	359	172
408	St. Pierre und Miquelon	1	43	8	57
412	Mexiko	54 302	93 536	790 695	990 312
413	Bermuda	55	222	2 778	3 599
416	Guatemala	844	1 257	24 770	32 518
421	Belize	6	68	837	824
424	Honduras	654	911	8 575	21 151
428	El Salvador	876	752	14 762	17 784
432	Nicaragua	105	597	2 072	4 064
436	Costa Rica	908	828	22 752	29 966
442	Panama	3 226	2 924	33 149	32 314
446	Anguilla	2	4	588	690
448	Kuba	1 227	4 733	66 907	28 417
449	St.Christoph(St.Kitts)-Nevis	18	101	414	800
452	Haiti	15	10	557	1 082
453	Bahamas	227	256	19 716	14 441
454	Turks- und Caicosinseln	-	-	14	16
456	Dominikanische Republik	1 674	772	12 036	13 613
457	Amerikan. Jungfernsineln	-	-	1 376	4 107
459	Antigua und Barbuda	8	3	70	118
460	Dominica	10	22	84	64
463	Kaimaninseln	52	79	1 480	2 221
464	Jamaika	163	284	2 587	5 462
465	St. Lucia	84	124	449	662
467	St.Vincent und die Grenadinen	20	44	3 809	1 816
468	Britische Jungfernsineln	253	204	5 490	8 763
469	Barbados	23	34	1 435	2 661
470	Montserrat	-	-	13	6
472	Trinidad und Tobago	2 994	3 214	19 177	24 041
473	Grenada	1	4	27	90
474	Aruba	8	22	294	1 222
478	Niederländische Antillen	11 625	2 040	22 368	7 466
480	Kolumbien	6 069	8 885	117 634	157 458
484	Venezuela	11 657	24 657	103 939	244 453
488	Guyana	21	48	217	634
492	Suriname	190	211	2 306	1 957
500	Ecuador	2 374	4 675	42 795	42 523
504	Peru	11 264	17 005	129 808	98 198
508	Brasilien	57 646	85 252	1 061 906	1 145 951
512	Chile	16 867	17 020	222 790	237 209
516	Bolivien	171	375	6 624	8 803
520	Paraguay	578	530	9 016	8 917
524	Uruguay	1 484	1 278	19 016	14 973
528	Argentinien	23 331	22 225	298 170	238 707



Noch: 4. Ausfuhr Bayerns nach Erdteilen, Bestimmungsländern und Ländergruppen

Nr. des Landes	Erdteil Bestimmungsland Ländergruppe	Dezember 2008		Januar bis Dezember 2008	
		dt=100 KG	1000 EUR	dt=100 KG	1000 EUR
<b>A m e r i k a</b>					
529	Falklandinseln	4	140	12	474
	Summe Amerika	874 028	1 311 469	14 640 941	19 657 439
<b>A s i e n</b>					
604	Libanon	8 544	8 715	85 073	63 355
608	Syrien	12 968	11 277	119 739	81 603
612	Irak	2 607	6 160	33 397	49 985
616	Iran	34 174	59 575	420 023	550 507
624	Israel	44 863	36 877	573 575	400 656
625	Besetzte paläst.in.Gebiete	396	206	4 051	1 946
626	Osttimor	3	7	20	66
628	Jordanien	5 904	3 757	104 380	57 997
632	Saudi-Arabien	87 150	84 250	1 087 939	737 566
636	Kuwait	17 898	24 003	212 558	168 901
640	Bahrain	4 381	8 805	49 099	54 496
644	Katar	36 110	39 923	353 270	346 983
647	Vereinigte Arabische Emirate	109 686	128 723	1 492 721	1 064 889
649	Oman	3 531	9 106	164 154	107 954
653	Jemen	617	1 593	11 667	29 494
660	Afghanistan	3 148	786	34 201	16 481
662	Pakistan	18 008	10 138	257 388	182 025
664	Indien	74 799	102 027	1 383 380	1 342 130
666	Bangladesch	4 519	3 828	70 724	47 864
667	Malediven	69	203	2 297	20 497
669	Sri Lanka	1 119	858	26 390	14 819
672	Nepal	54	113	1 109	3 099
675	Bhutan	-	-	501	391
676	Myanmar	41	85	3 231	9 900
680	Thailand	32 735	25 902	434 411	386 058
684	Laos	3	72	1 736	2 746
690	Vietnam	11 918	8 349	129 852	146 718
696	Kambodscha	25	190	1 200	6 762
700	Indonesien	20 698	23 566	384 954	391 673
701	Malaysia	49 029	63 596	534 021	654 306
703	Brunei	285	439	2 652	3 757
706	Singapur	41 008	67 097	755 710	1 203 318
708	Philippinen	9 793	16 968	114 677	163 466
716	Mongolei	600	455	17 449	11 111
720	Volksrepublik China	302 021	555 859	4 868 609	6 745 636
724	Nordkorea	63	683	867	1 750
728	Südkorea	54 422	114 823	1 015 955	1 669 452
732	Japan	133 168	179 316	1 861 875	2 476 844
736	Taiwan	42 262	67 132	505 092	814 287
740	Hongkong	33 742	39 068	700 190	749 492
743	Macau	440	2 898	4 890	16 911
	Summe Asien	1 202 803	1 707 428	17 825 026	20 797 893
<b>A u s t r a l i e n - O z e a n i e n</b>					
800	Australien	76 139	88 167	1 033 531	1 214 572
801	Papua-Neuguinea	3	45	252	1 059
803	Nauru	5	1	16	63
804	Neuseeland	8 637	7 360	136 367	133 670
806	Salomonen	110	35	537	272
807	Tuvalu	-	-	5	33
809	Neukaledonien u. zugehör. Geb.	287	572	3 851	6 343
811	Wallis und Futuna	-	-	-	-
812	Kiribati	21	12	24	18
813	Pitcairn	-	-	1	30
815	Fidschi	146	1 393	1 722	3 698
816	Vanuatu	3	10	21	171
817	Tonga	0	3	7	31
819	Samoa	1	18	41	270
820	Nördl. Marianen	-	-	43	138
822	Französisch-Polynesien	459	271	3 021	1 790
823	Föder. Staaten v. Mikronesien	-	-	0	6
824	Marshall-Inseln	5	2	23	11
825	Palau	675	89	677	109
830	Amerikanisch-Samoa	-	-	1	11
831	Guam	68	129	1 151	2 212
832	Amerik. Überseeinseln, kleinere	-	-	9	44
833	Kokosinseln (Keelinginseln)	-	-	197	25
834	Weihnachtsinsel	-	-	2	7
835	Heard und McDonaldinseln	-	-	3	5
836	Norfolkinsel	-	-	-	-
837	Cookinseln	0	1	30	177
838	Niue	-	-	9	14
839	Tokelauinseln	2	60	71	233
891	Antarktis	-	-	332	150
892	Bouvetinsel	23	16	23	16
893	Südgeorg.u.d.Südl.Sandwichins	-	-	7	24

Noch: 4. Ausfuhr Bayerns nach Erdteilen, Bestimmungsländern und Ländergruppen

Nr. des Landes	Erdteil Bestimmungsland Ländergruppe	Dezember 2008		Januar bis Dezember 2008	
		dt=100 KG	1000 EUR	dt=100 KG	1000 EUR
<b>A u s t r a l i e n – O z e a n i e n</b>					
894	Französische Südgebiete	9	7	412	329
	Summe Australien-Ozeanien	86 594	98 191	1 182 386	1 365 532
<b>V e r s c h i e d e n e s</b>					
950	Schiffs- u. Luftfahrzeugbedarf	268	589	381 556	41 957
958	Nicht ermittelte Länder	—	—	—	—
	Summe Verschiedenes	268	589	381 556	41 957
	<b>S u m m e I n s g e s a m t</b>	<b>25 318 582</b>	<b>10 384 362</b>	<b>412 704 321</b>	<b>155 729 735</b>
<b>I n d u s t r i a l . w e s t l . L ä n d e r</b>					
davon					
	EU-Länder	20 470 125	5 887 699	341 181 913	95 371 545
	dar. Euro-Länder	16 410 210	4 119 579	264 855 637	61 106 512
	EFTA-Länder	1 563 473	486 115	18 404 957	6 393 316
	Übrige europäische Länder	204 379	148 968	3 339 634	2 195 157
	USA und Kanada	662 986	1 016 048	11 567 059	16 206 665
	Übrige Länder	316 285	346 648	4 681 215	5 003 767
	Summe Industrial. westl. Länder	23 217 248	7 885 479	379 174 778	125 170 450
<b>M i t t e l - u . o s t e u r o p . L ä n d e r</b>					
		651 721	501 670	11 866 631	6 914 805
	Summe Mittel-u.osteurop. Länder	651 721	501 670	11 866 631	6 914 805
<b>E n t w i c k l u n g s l ä n d e r</b>					
davon in					
	Afrika	166 850	170 428	2 231 835	1 813 408
	Amerika	211 042	295 420	3 073 882	3 450 775
	Asien	755 033	962 765	10 946 374	11 415 834
	Ozeanien	1 818	2 664	12 487	17 290
	Summe Entwicklungsländer	1 134 743	1 431 278	16 264 579	16 697 307
<b>S t a a t s h a n d e l s l ä n d e r i n A s i e n</b>					
		314 602	565 346	5 016 777	6 905 215
	Summe Staatshandelsländer in Asien	314 602	565 346	5 016 777	6 905 215
<b>T i g e r l ä n d e r</b>					
		283 975	418 591	4 447 661	6 035 809
	Summe Tigerländer	283 975	418 591	4 447 661	6 035 809

# Einfuhr

1. Entwicklung der Einfuhr Bayerns

Lfd. Nr.	Jahr Monat	Einfuhr insgesamt	Ernährungswirtschaft				zusammen
			Lebende Tiere <sup>1)</sup>	Nahrungsmittel		Genußmittel	
				tierischen Ursprungs	pflanzlichen Ursprungs <sup>2)</sup>		
1 000 Euro							
1	1991 .....	48 486 439	45 399	850 922	2 028 390	424 873	3 349 584
2	1992 .....	48 375 723	55 797	892 219	1 942 629	407 166	3 297 812
3	1993 .....	43 873 032	37 993	836 072	1 785 987	317 133	2 977 184
4	1994 .....	48 150 346	35 360	945 964	2 014 878	363 060	3 359 262
5	1995 .....	49 970 956	22 172	972 749	1 961 183	396 575	3 352 680
6	1996 .....	53 983 042	29 806	1 055 389	2 161 732	430 213	3 677 140
7	1997 .....	60 627 079	21 749	1 094 308	2 273 089	517 107	3 906 253
8	1998 .....	65 558 165	24 724	1 134 976	2 423 666	642 251	4 225 616
9	1999 .....	69 211 848	27 464	1 061 632	2 356 450	694 828	4 140 373
10	2000 .....	85 033 916	26 501	1 198 090	2 457 560	683 849	4 365 999
11	2001 .....	89 765 445	15 479	1 391 505	2 570 333	728 102	4 705 419
12	2002 .....	85 725 937	20 861	1 257 809	2 722 455	696 773	4 697 897
13	2003 .....	87 489 495	22 521	1 380 982	2 893 595	706 017	5 003 115
14	2004 .....	93 975 640	24 997	1 507 596	2 794 588	708 025	5 035 206
15	2005 .....	99 242 471	34 496	1 704 438	2 976 732	807 506	5 523 172
16	2006.....	115 935 077	39 162	1 743 860	3 238 600	869 678	5 891 300
17	2007 <sup>3)</sup> .....	123 950 694	31 601	1 816 019	3 373 402	901 390	6 122 411
<b>2007<sup>3)</sup></b>							
18	Januar .....	9 686 570	4 198	150 519	281 179	82 368	518 264
19	Februar .....	9 816 092	2 058	131 345	242 862	66 305	442 570
20	März .....	10 516 241	2 766	152 356	310 714	65 462	531 298
21	April .....	10 259 876	1 553	148 961	312 923	73 134	536 570
22	Mai .....	9 811 071	2 719	131 373	256 960	64 278	455 330
23	Juni .....	10 113 884	1 913	152 137	286 172	59 032	499 255
24	Juli .....	10 168 903	1 559	139 785	272 107	72 751	486 202
25	August .....	10 234 035	1 810	150 920	287 436	73 948	514 113
26	September .....	10 346 581	4 217	185 833	282 462	55 616	528 128
27	Oktober .....	11 814 843	3 384	163 572	307 963	76 949	551 868
28	November .....	11 170 458	2 000	163 756	265 587	101 606	532 950
29	Dezember .....	10 012 141	3 425	145 462	267 037	109 940	525 864
<b>2008<sup>3)</sup></b>							
30	Januar .....	10 634 406	4 636	168 302	271 025	75 311	519 273
31	Februar .....	10 723 530	3 458	155 633	293 699	49 525	502 315
32	März .....	10 698 525	2 210	156 060	313 610	47 196	519 077
33	April .....	11 192 982	2 385	135 331	344 929	70 313	552 957
34	Mai .....	10 600 845	4 847	178 135	312 235	62 299	557 516
35	Juni .....	10 642 631	2 839	145 518	326 411	51 012	525 781
36	Juli .....	11 873 467	1 695	143 993	357 013	62 580	565 282
37	August .....	10 171 224	2 889	150 464	298 301	35 942	487 596
38	September .....	11 512 502	5 415	154 225	357 677	80 714	598 030
39	Oktober .....	12 137 804	3 409	208 022	305 426	58 153	575 010
40	November .....	10 864 481	3 900	162 702	280 650	88 305	535 557
41	Dezember .....	8 849 852	3 800	164 162	273 023	80 689	521 674

<sup>1)</sup> Einschl. lebende Tiere zu anderen als Ernährungszwecken.- <sup>2)</sup> Einschl. lebende Pflanzen und Erzeugnisse der Ziergärtnerei.

<sup>3)</sup> Vorläufige Ergebnisse.

nach Warengruppen

Gewerbliche Wirtschaft						Ersatzlieferungen und nicht aufgliederbares Intrahandlungsergebnis	Lfd. Nr.
Rohstoffe	Halbwaren	Fertigwaren			zusammen		
		insgesamt	davon				
			Vorzeugnisse	Enderzeugnisse			
1 000 Euro							
2 876 561	4 125 843	38 134 451	5 617 632	32 516 816	45 136 854	-	1
2 805 221	3 506 337	38 766 352	5 489 064	33 277 289	45 077 911	-	2
2 456 514	3 275 180	35 164 154	4 854 859	30 309 296	40 895 848	-	3
2 537 972	3 463 150	38 789 962	5 478 566	33 311 396	44 791 084	-	4
2 311 134	3 638 194	40 668 948	5 940 854	34 728 094	46 618 276	-	5
2 911 189	3 772 518	43 622 197	5 600 900	38 021 297	50 305 903	-	6
3 233 709	3 761 994	49 725 123	6 052 747	43 672 376	56 720 826	-	7
2 451 294	3 793 486	55 087 768	6 550 559	48 537 210	61 332 548	-	8
2 881 446	3 177 787	59 012 241	6 169 611	52 842 630	65 071 475	-	9
5 055 505	5 396 758	70 215 654	7 347 056	62 868 598	80 667 917	-	10
7 664 137	3 468 077	73 927 811	6 735 468	67 192 343	85 060 025	-	11
6 310 887	2 852 160	71 864 993	6 444 052	65 420 941	81 028 039	-	12
7 179 898	3 046 878	69 893 268	6 751 362	63 141 906	80 120 045	2 366 335	13
7 529 679	3 645 544	75 152 715	7 665 210	67 487 505	86 327 938	2 612 495	14
9 019 505	3 413 551	78 702 378	8 192 986	70 509 392	91 135 434	2 583 865	15
12 864 151	5 011 180	88 366 130	9 273 875	79 092 255	106 241 461	3 802 315	16
11 738 606	5 410 964	91 070 147	9 997 879	81 072 267	108 219 716	9 608 567	17
682 335	471 186	7 264 728	749 853	6 514 876	8 418 249	750 056	18
927 013	439 868	7 254 678	752 691	6 501 986	8 621 558	751 964	19
729 850	463 170	7 936 385	845 051	7 091 334	9 129 405	855 537	20
1 130 123	413 653	7 398 584	871 684	6 526 900	8 942 360	780 946	21
1 028 434	434 718	7 120 516	823 189	6 297 327	8 583 668	772 073	22
974 989	434 364	7 393 515	853 011	6 540 504	8 802 868	811 762	23
1 018 923	427 085	7 463 629	839 097	6 624 533	8 909 637	773 064	24
967 752	506 112	7 463 928	850 482	6 613 446	8 937 791	782 131	25
860 990	411 672	7 732 050	874 817	6 857 234	9 004 713	813 740	26
1 123 838	504 709	8 731 857	978 201	7 753 656	10 360 405	902 571	27
1 069 090	470 079	8 220 097	892 713	7 327 384	9 759 266	878 242	28
1 225 269	434 347	7 090 179	667 091	6 423 088	8 749 795	736 481	29
1 340 872	448 140	7 556 468	870 787	6 685 680	9 345 480	769 653	30
1 362 985	441 174	7 629 847	844 865	6 784 982	9 434 006	787 209	31
1 381 032	422 914	7 584 608	835 079	6 749 529	9 388 553	790 896	32
1 436 169	447 141	7 929 052	879 952	7 049 099	9 812 362	827 663	33
1 378 091	479 197	7 416 922	850 259	6 566 663	9 274 210	769 118	34
958 774	567 026	7 786 202	915 958	6 870 244	9 312 002	804 848	35
1 856 306	399 710	8 211 243	901 410	7 309 833	10 467 259	840 926	36
1 427 563	528 817	7 004 232	819 860	6 184 372	8 960 611	723 017	37
1 537 930	532 185	8 013 226	832 734	7 180 492	10 083 341	831 131	38
1 745 132	476 307	8 491 361	842 415	7 648 946	10 712 799	849 995	39
1 223 068	398 943	7 956 119	747 667	7 208 452	9 578 130	750 793	40
1 045 498	338 116	6 365 835	590 582	5 775 254	7 749 450	578 728	41

## 2. Einfuhr Bayerns nach Warengruppen

Warengruppe	Einfuhr im Berichts- monat	Zu- bzw. Abnahme (-) gegenüber		Einfuhr seit Jahres- beginn	Zu- bzw. Abnahme (-) gegenüber Vorjahr
		Vor- monat	Vor- jahres- monat		
	1 000 Euro	%		1 000 Euro	%
<b>Einfuhr insgesamt .....</b>	<b>8 849 852</b>	<b>- 18,5</b>	<b>- 11,6</b>	<b>129 902 249</b>	<b>4,8</b>
Ernährungswirtschaft .....	521 674	- 2,6	- 0,8	6 460 066	5,5
Lebende Tiere <sup>1)</sup> .....	3 800	- 2,6	10,9	41 481	31,3
Nahrungsmittel tierischen Ursprungs .....	164 162	0,9	12,9	1 922 549	5,9
Nahrungsmittel pflanz- lichen Ursprungs <sup>2)</sup> .....	273 023	- 2,7	2,2	3 733 998	10,7
Genußmittel .....	80 689	- 8,6	- 26,6	762 039	- 15,5
Gewerbliche Wirtschaft .....	7 749 450	- 19,1	- 11,4	114 118 204	5,5
Rohstoffe .....	1 045 498	- 14,5	- 14,7	16 693 420	42,2
Halbwaren .....	338 116	- 15,2	- 22,2	5 479 671	1,3
Fertigwaren .....	6 365 835	- 20,0	- 10,2	91 945 113	1,0
Vorerzeugnisse .....	590 582	- 21,0	- 11,5	9 931 567	- 0,7
Enderzeugnisse .....	5 775 254	- 19,9	- 10,1	82 013 546	1,2
Rückwaren, Ersatz- lieferungen, andere nicht aufgliederbare Warenverkehre .....	578 728	- 22,9	- 21,4	9 323 978	- 3,0

<sup>1)</sup> Einschl. lebende Tiere zu anderen als Ernährungszwecken.- <sup>2)</sup> Einschl. lebende Pflanzen und Erzeugnisse der Ziergärtnerei.

3. Einfuhr Bayerns nach Warengruppen und Warenuntergruppen

Nr. d. Systematik	Warengruppe Warenuntergruppe	Dezember 2008		Januar bis Dezember 2008	
		dt=100 KG	1000 EUR	dt=100 KG	1000 EUR
1-4	Ernährungswirtschaft				
1	Lebende Tiere				
101	Pferde	27	38	2 102	1 894
102	Rinder	10 361	2 138	110 565	21 689
103	Schweine	1 107	241	22 171	3 927
105	Schafe	-	-	2	1
107	Hausgeflügel	12 742	1 012	130 288	9 058
109	Lebende Tiere, a.n.g.	18	371	916	4 912
	Summe lebende Tiere	24 255	3 800	266 043	41 481
2	Nahrungsmittel tier. Urspr.				
201	Milch u. Milcherzeugnisse, ausg. Butter und Käse	842 263	38 398	9 545 393	471 816
202	Butter u. and. Fettst. aus d. Milch, einschl. Milchstr.fette	13 896	3 367	147 213	40 691
203	Käse	98 844	48 143	1 062 142	499 221
204	Fleisch und Fleischwaren	150 516	56 283	1 823 806	592 368
206	Fische und Krebstiere, Weichtiere, etc.	16 995	9 112	373 751	226 508
208	Tierische Öle und Fette	6 832	544	82 349	5 786
209	Eier, Eiweiß und Eigelb	25 427	4 298	266 976	45 029
211	Fischmehl, Fleischmehl und ähnliche Erzeugnisse	18 179	455	182 679	3 836
219	Nahrungsmittel tierischen Ursprungs a.n.g.	10 081	3 562	114 649	37 295
	Summe Nahrungsmittel tierischen Ursprungs	1 183 033	164 162	13 598 959	1 922 549
3	Nahrungsmittel pfl. Urspr.				
301	Weizen	176 621	3 118	2 582 448	71 579
302	Roggen	3 277	75	51 267	1 501
303	Gerste	137 329	3 257	1 720 307	40 966
304	Hafer	5 099	98	34 886	1 249
305	Mais	152 032	2 637	525 478	24 801
308	Sorghum, Hirse u. sonstiges Getreide, ausg. Reis	3 585	434	31 729	3 212
309	Reis und Reiserzeugnisse	31 911	2 875	375 201	27 716
310	Getreideerzeugnisse, ausgenommen Reiserzeugnisse	48 439	2 078	507 323	25 051
315	Backwaren u. and. Zubereitungen aus Getreide	132 540	21 637	1 451 755	239 996
316	Malz	29 734	1 160	457 445	17 505
320	Saat- und Pflanzgut, ausg. Ölsaaten u. sonst. Samen etc.	1 184	321	43 631	7 198
325	Hülsenfrüchte	2 159	280	18 619	1 874
335	Grün- und Raufutter	5 905	144	65 344	1 463
340	Kartoffeln u. Kartoffelerzeug.	34 560	2 705	823 624	45 732
345	Gemüse und sonstige Küchengewächse, frisch	363 756	43 168	3 924 698	462 189
350	Frischobst, ausg. Südfrüchte	266 179	26 825	5 609 339	594 428
355	Südfrüchte	276 028	21 278	2 216 319	185 855
360	Schalen- und Trockenfrüchte	25 406	6 983	251 320	70 141
370	Gemüsezubereitungen und Gemüsekonserven	139 191	16 676	2 206 945	226 658
372	Obstzubereitungen und Obstkonserven	91 168	11 225	1 230 151	160 778
375	Obst- und Gemüsesäfte	71 260	6 102	919 421	106 560
377	Kakao und Kakaoerzeugnisse	20 423	8 044	232 317	84 505
379	Gewürze	10 345	2 629	115 083	29 125
381	Zuckerrüben, Zucker und Zuckererzeugnisse	152 169	14 029	1 835 671	146 372
383	Ölfrüchte	118 553	4 406	2 625 142	113 847
385	Pflanzliche Öle und Fette	61 072	9 346	743 204	101 286
389	Ölkuchen	250 245	5 997	2 821 013	71 322
393	Kleie, Abfallerzeugnisse zur Viehfütterung und sonstige Futtermittel	138 307	5 814	1 690 556	73 079
395	Nahrungsmittel pflanzlichen Ursprungs, a.n.g.	323 386	33 464	5 771 996	591 501
396	Lebende Pflanzen und Erzeugnisse der Ziergärtnerei	44 405	16 217	732 753	206 511
	Summe Nahrungsmittel pflanzlichen Ursprungs	3 116 267	273 023	41 614 986	3 733 998
4	Genussmittel				
401	Hopfen	17 463	11 752	60 052	60 580
402	Kaffee	23 849	8 328	215 555	73 884
403	Tee und Mate	9 756	2 067	210 547	30 247
411	Rohtabak und Tabakerzeugnisse	16 920	6 976	237 058	101 387
421	Bier	9 262	495	72 969	4 093

Noch: 3. Einfuhr Bayerns nach Warengruppen und Warenuntergruppen

Nr. d. Systematik	Warengruppe Warenuntergruppe	Dezember 2008		Januar bis Dezember 2008	
		dt=100 KG	1000 EUR	dt=100 KG	1000 EUR
4	G e n u ß m i t t e l				
423	Branntwein	64 945	12 481	578 965	147 453
425	Wein	522 082	38 589	2 246 030	344 395
	Summe Genußmittel	664 277	80 689	3 621 176	762 039
	Summe Ernährungswirtschaft	4 987 832	521 674	59 101 164	6 460 066
5-8	G e w e r b l i c h e W i r t s c h a f t				
5	R o h s t o f f e				
502	Chemiefasern, einschl. Abfälle Seidenraupenkokons etc.	35 797	6 339	802 798	138 271
503	Wolle und andere Tierhaare, roh oder bearb., Reißwolle	2 587	1 362	48 791	30 058
504	Baumwolle, roh oder bearbeitet Reißbaumwolle, Abfälle	3 458	377	122 602	12 990
505	Flachs, Hanf, Jute, Hartfasern und sonst. pflanzl. Spinnst.	341	81	9 271	917
506	Abfälle von Gespinnstwaren, Lumpen und dgl.	5 756	175	62 723	1 994
507	Felle zu Pelzwerk, roh	3	8	123	495
508	Felle und Häute, roh, a.n.g.	17 324	1 467	207 129	26 562
511	Rundholz	195 893	2 329	2 463 233	30 792
513	Rohkautschuk	34 822	3 759	719 496	68 689
516	Steinkohle und Steinkohlen- briketts	1 537 242	14 439	19 308 109	181 232
517	Braunkohle und Braunkohlen- briketts	19 120	116	296 955	1 701
518	Erdöl und Erdgas	24 879 183	987 449	346 582 162	15 765 740
519	Eisenerze	340	9	31 902	374
520	Eisen- und manganhaltige Abbrände und Schlacken	93 171	151	2 373 758	3 366
522	Kupfererze	-	-	3	1
523	Bleierze	-	-	-	-
524	Zinkerze	-	-	-	-
526	Nickelerze	-	-	-	-
528	Erze und Metallaschen, a.n.g.	9 749	1 342	375 754	40 191
529	Bauxit und Kryolith	-	-	21 900	156
530	Speisesalz und Industriesalz	16 637	264	360 554	5 017
532	Steine und Erden, a.n.g.	1 538 592	10 092	19 549 737	155 368
534	Rohstoffe für chemische Erzeugnisse, a.n.g.	31 712	4 516	559 212	57 584
537	Edelsteine, Schmucksteine und Perlen, roh	34	115	2 185	3 061
590	Rohstoffe, auch Abfälle a.n.g.	949 866	11 112	12 412 968	168 858
	Summe Rohstoffe	29 371 627	1 045 498	406 311 368	16 693 420
6	H a l b w a r e n				
602	Rohseide und Seidengarne, künstl. und synthet. Fäden	14 364	7 470	339 138	142 881
603	Garne aus Chemiefasern	6 897	3 559	125 768	63 482
604	Garne aus Wolle oder anderen Tierhaaren	4 601	6 398	121 407	146 900
605	Garne aus Baumwolle	4 483	2 131	86 424	28 878
606	Garne aus Flachs, Hanf, Jute, Hartfasern u. dgl.	159	42	3 416	1 332
607	Schnittholz	241 205	11 071	4 468 183	218 294
608	Halbstoffe aus zellulosehaltigen Faserstoffe	257 614	14 156	4 281 027	220 863
609	Kautschuk, bearbeitet	17 079	4 723	574 683	113 873
611	Zement	29 163	302	495 777	4 639
612	Mineralische Baustoffe, a.n.g.	380 126	11 112	5 712 078	173 107
641	Roheisen	96 244	4 609	1 385 000	52 224
642	Abfälle und Schrott, aus Eisen oder Stahl	239 147	5 760	3 204 786	152 859
643	Ferrolegierungen	21 601	4 436	270 535	61 411
644	Eisen oder Stahl in Rohformen, Halbzeug aus Eisen oder Stahl	6 686	735	616 358	45 475
645	Aluminium und Aluminiumleg. einschl. Abfälle und Schrott	131 805	19 258	2 502 702	437 910
646	Kupfer und Kupferlegierungen, einschl. Abfälle und Schrott	158 339	43 424	2 410 807	1 022 570
647	Nickel und Nickellegierungen einschl. Abfälle und Schrott	2 390	1 804	25 934	33 251
648	Blei und Bleilegierungen, einschl. Abfälle und Schrott	1 389	132	80 888	12 346
649	Zinn und Zinnlegierungen, einschl. Abfälle und Schrott	931	824	47 130	61 615
650	Zink und Zinklegierungen, einschl. Abfälle und Schrott	27 928	2 702	382 028	56 879
656	Radioaktive Elemente und radioaktive Isotope	0	168	23	9 266
659	Unedle Metalle, a.n.g.	7 111	3 384	233 104	110 754
661	Fettsäuren, Paraffin, Vaseline und Wachse	24 937	2 636	359 178	40 855
665	Koks und Schmelzkoks, aus Steinkohle oder Braunkohle	48 161	1 556	906 170	30 509



Noch: 3. Einfuhr Bayerns nach Warengruppen und Warenuntergruppen

Nr. d. Systematik	Warengruppe Warenuntergruppe	Dezember 2008		Januar bis Dezember 2008	
		dt=100 KG	1000 EUR	dt=100 KG	1000 EUR
6	H a l b w a r e n				
667	Rückstände der Erdöl- und Steinkohlenteerdestillation	211 088	10 006	1 715 064	58 750
669	Mineralölerzeugnisse	1 478 608	66 073	9 737 985	649 597
671	Teer und Teerdestill.-erzeugn.	162 644	2 738	1 202 422	67 776
673	Düngemittel	606 129	19 917	9 339 989	272 756
679	Chemische Halbwaren, a.n.g.	281 540	16 762	3 451 525	254 658
683	Gold für gewerbliche Zwecke	137	1 933	3 072	65 764
690	Halbwaren, a.n.g.	17 405	68 296	336 352	868 195
	Summe Halbwaren	4 479 908	338 116	54 418 952	5 479 671
7	F e r t i g w a r e n - V o r e r z e u g n i s s e				
701	Gewebe, Gewirke und Gestricke aus Seide, künstlichen oder synthetischen Fäden	5 448	8 090	84 563	110 799
702	Gewebe, Gewirke und Gestricke aus Chemiefasern	12 226	14 188	196 791	192 901
703	Gewebe, Gewirke und Gestricke aus Wolle o. and. Tierhaaren	820	3 227	21 972	65 148
704	Gewebe, Gewirke und Gestricke aus Baumwolle	7 012	9 447	112 334	133 593
705	Gewebe, Gewirke und Gestricke aus Flachs, Hanf, Jute, etc.	1 106	1 689	12 569	18 655
706	Leder	5 799	9 504	74 366	124 832
707	Pelzfelle, gegerbt o. zuger.	33	168	489	3 398
708	Papier und Pappe	1 247 290	90 526	14 774 984	1 077 613
709	Sperrholz, Span- und Faserplatten, Furnierblätter u.dgl.	223 109	15 001	3 484 925	261 305
711	Glas	278 981	23 986	2 946 610	282 546
732	Kunststoffe	557 312	69 251	9 750 302	1 445 785
734	Farben, Lacke und Kitte	48 586	17 699	1 240 091	385 153
736	Dextrine, Gelatine und Leime	33 029	5 286	571 031	76 893
738	Sprengstoffe, Schiessbedarf und Zündwaren	3 746	4 080	65 341	56 928
740	Pharmazeutische Grundstoffe	16 265	76 760	292 294	972 761
749	Chemische Vorerzeugn., a.n.g.	568 391	82 077	7 627 832	1 256 642
751	Rohre aus Eisen oder Stahl	159 387	21 229	3 835 021	444 822
753	Stäbe und Profile aus Eisen oder Stahl	171 439	14 003	4 383 977	415 603
755	Blech aus Eisen oder Stahl	663 087	57 757	14 473 859	1 179 150
757	Draht aus Eisen oder Stahl	91 190	8 599	1 553 882	161 113
759	Eisenbahnoberbaumaterial	18 240	1 656	759 669	68 265
771	Halbzeuge aus Kupfer und Kupferlegierungen	27 062	13 849	525 652	315 073
772	Halbzeuge aus Aluminium	91 147	33 486	2 027 264	714 884
779	Halbzeuge aus unedlen Metallen, a.n.g.	10 886	4 115	130 934	66 043
781	Halbzeuge aus Edelmetallen	14	3 775	378	77 223
790	Vorerzeugnisse, a.n.g.	940	1 133	22 434	24 438
	Summe Fertigwaren-Vorerzeugn.	4 242 543	590 582	68 969 566	9 931 567
8	F e r t i g w a r e n - E n d e r z e u g n i s s e				
801	Bekleidung aus Gewirken oder Gestricken aus:				
801	Seide oder Chemiefasern	22 419	56 752	295 292	713 628
802	Wolle oder and. Tierhaaren	1 559	9 079	23 516	120 895
803	Baumwolle	34 744	64 854	463 724	791 987
804	Bekleidung aus Seide oder Chemiefasern, ausgenommen aus Gewirken od. Gestricken	19 388	53 545	283 009	681 255
805	Bekleidung aus Wolle und anderen Tierhaaren, ausg. aus Gewirken oder Gestricken	3 149	13 954	58 651	256 311
806	Bekleidung aus Baumwolle ausg. aus Gewirken oder Gestricken	25 500	62 485	372 047	816 974
807	Bekleidung aus Flachs, Hanf und dgl.	3 528	13 739	56 268	183 033
801-07	Bekleidung zusammen	110 288	274 407	1 552 507	3 564 083
808	Kopfbedeckungen	2 576	5 283	32 654	56 453
809	Textilerzeugnisse, a.n.g.	72 169	49 180	1 008 504	630 909
810	Pelzwaren	146	523	1 987	11 600
811	Schuhe	50 430	88 206	642 153	1 043 154
812	Lederwaren und Lederbekleidung (ausg. Schuhe)	26 300	38 836	381 584	449 971
813	Papierwaren	198 987	31 291	2 867 655	506 962
814	Druckerzeugnisse	78 250	27 084	988 349	324 887
815	Holzwaren (ohne Möbel)	198 316	20 465	4 961 675	387 980
816	Kautschukwaren	66 440	38 061	1 697 306	833 985
817	Waren aus Stein	54 326	5 399	1 167 245	89 133
818	Keramische Erzeugnisse, ohne Baukeramik	53 098	11 804	927 160	188 616
819	Glaswaren	77 344	21 203	1 043 121	297 826
820	Werkzeuge, Schneidwaren und Ebbestecke aus unedlen Met.	14 049	25 711	228 411	408 762
823	Waren aus Kupfer und Kupferlegierungen	2 497	2 724	62 833	62 714

Noch: 3. Einfuhr Bayerns nach Warengruppen und Warenuntergruppen

Nr. d. Systematik	Warengruppe Warenuntergruppe	Dezember 2008		Januar bis Dezember 2008	
		dt=100 KG	1000 EUR	dt=100 KG	1000 EUR
8	Fertigwaren - Enderzeugnisse				
829	Eisen-, Blech und Metallwaren, a.n.g.	581 073	195 371	8 241 687	2 718 708
831	Waren aus Wachs oder Fetten	10 851	5 305	153 946	45 948
832	Waren aus Kunststoffen	266 818	114 820	3 884 669	1 717 173
833	Fotochemische Erzeugnisse	5 093	6 382	50 615	72 903
834	Pharmazeutische Erzeugnisse	22 207	187 496	261 543	2 075 310
835	Duftstoffe und Körperpflege- mittel	21 825	18 001	242 212	227 905
839	Chemische Enderzeugn., a.n.g.	206 815	41 088	3 365 625	785 065
841	Kraftmaschinen (ohne Motoren für Ackerschlepper, Luft- und Straßenfahrzeuge)	6 626	15 663	104 821	175 437
842	Pumpen und Kompressoren	52 796	62 509	805 270	818 141
843	Armaturen	10 379	20 331	175 292	355 640
844	Lager, Getriebe, Zahnräder und Antriebs Elemente	137 476	128 924	2 739 754	2 215 530
845	Hebezeuge und Fördermittel	87 047	54 781	1 676 461	822 114
846	Landwirtschaftliche Maschinen (einschl. Ackerschlepper)	57 198	40 742	869 450	547 610
847	Maschinen für das Textil-, Bekleidungs- und Ledergerwerbe	6 096	5 887	95 268	96 762
848	Maschinen für das Ernährungs- gerwerbe und die Tabakverarb.	3 051	6 064	34 742	58 860
849	Bergwerks-, Bau- und Baustoff- maschinen	131 286	49 080	2 048 042	823 308
850	Guss- und Walzwerkstechnik	268	379	9 927	15 707
851	Maschinen für die Be- und Verarbeitung von Kautschuk oder Kunststoffen	16 165	14 776	233 169	206 161
852	Werkzeugmaschinen	72 205	82 607	769 178	835 681
853	Büromaschinen und automatische Datenverarbeitungsmaschinen	70 571	504 572	884 041	5 863 769
854	Maschinen für das Papier- und Druckgerwerbe	8 009	11 353	113 170	191 047
859	Maschinen, a.n.g.	104 790	157 112	1 516 419	2 243 921
841-59	Maschinen zusammen	763 964	1 154 780	12 075 002	15 269 687
860	Sportgeräte	15 373	17 285	284 356	207 190
861	Geräte zur Elektrizitäts- erzeugung und -verteilung	287 691	383 838	4 975 208	6 076 823
862	Elektrische Lampen und Leuchten	29 253	35 444	400 757	471 124
863	Nachrichtentechnische Geräte und Einrichtungen	10 725	134 163	149 177	1 342 121
864	Rundfunk- und Fernsehgeräte, phono- u. videotechn. Geräte	73 237	193 865	829 270	2 051 589
865	Elektronische Bauelemente	72 404	416 569	908 524	7 220 402
869	Elektrotechnische Erzeugnisse, a.n.g.	196 466	167 901	2 403 420	2 205 902
871	Medizinische Geräte und orthopädische Vorrichtungen	17 298	125 546	218 674	1 432 216
872	Mess-, steuerungs- und regelungstechnische Erzeugnisse	14 618	134 062	198 807	1 608 306
873	Optische und fotografische Geräte	4 591	57 875	62 027	680 958
874	Uhren	1 519	37 515	27 128	277 971
875	Möbel	240 033	121 379	3 280 028	1 703 735
876	Musikinstrumente	7 689	9 318	72 724	92 347
877	Spielwaren	68 895	255 282	853 503	3 387 328
878	Schmuckwaren, Gold- und Silberschmiedewaren	306	19 661	6 842	187 801
881	Schienenfahrzeuge	21 087	11 734	324 815	259 520
882	Wasserfahrzeuge	468 102	159 534	819 353	314 412
883	Luftfahrzeuge	7 578	205 689	123 462	2 464 868
884	Fahrgestelle, Karosserien, Motoren, Teile und Zubehör für Kraftfahrzeuge u. dgl.	500 363	468 339	10 209 931	9 121 682
885	Personenkraftwagen und Wohnmobile	196 604	254 690	4 672 926	5 995 026
886	Busse	2 707	1 107	85 437	47 922
887	Lastkraftwagen und Spezialfahrzeuge	22 735	18 308	963 418	792 662
888	Fahrräder	10 330	17 719	144 044	215 888
889	Fahrzeuge, a.n.g.	59 873	34 625	1 404 151	691 755
891	Vollständige Fabrikations- anlagen	4	16	1 316	1 891
896	Enderzeugnisse, a.n.g.	43 484	130 371	661 058	1 392 376
	Summe Fertigwaren- Enderzeugnisse	5 256 826	5 775 254	79 918 800	82 013 546
	Summe Fertigwaren	9 499 370	6 365 835	148 888 366	91 945 113
	Summe Gewerbliche Wirtschaft	43 350 905	7 749 450	609 618 686	114 118 204
901	Rückwaren	-	-	-	-
903	Ersatzlieferungen	-	-	-	-
904	Andere nicht aufgliederbare Warenverkehrs	2 632 303	578 728	37 610 248	9 323 978
	Summe insgesamt	50 971 040	8 849 852	706 330 099	129 902 249

4. Einfuhr Bayerns nach Erdteilen, Ursprungsländern und Ländergruppen

Nr. des Landes	Erdteil Ursprungsland Ländergruppe	Dezember 2008		Januar bis Dezember 2008	
		dt=100 KG	1000 EUR	dt=100 KG	1000 EUR
<b>E u r o p a</b>					
001	Frankreich	1 793 155	497 705	26 045 245	7 065 261
003	Niederlande	2 718 800	424 158	29 443 611	5 419 220
005	Italien	2 671 987	680 637	36 574 275	9 782 754
006	Vereinigtes Königreich	355 735	256 162	7 043 257	4 423 533
007	Irland	43 473	132 488	447 162	1 697 634
008	Dänemark	118 721	42 236	2 127 052	662 998
009	Griechenland	122 213	25 592	1 749 237	424 699
010	Portugal	259 973	33 621	1 414 428	520 527
011	Spanien	616 154	177 713	6 952 981	2 386 466
013	Schweden	350 738	77 728	6 260 029	1 350 684
014	Finnland	181 960	33 465	3 093 370	550 706
015	Osterreich	5 736 349	753 491	79 824 795	13 979 076
017	Belgien	1 227 450	226 476	16 891 222	3 468 589
018	Luxemburg	74 165	16 722	1 289 879	226 580
020	Ceuta	18	3	1 335	257
023	Melilla	-	-	0	1
024	Island	3 687	789	26 015	8 317
028	Norwegen	644 787	30 542	7 380 235	361 855
037	Liechtenstein	2 676	4 751	43 133	69 326
039	Schweiz	486 366	205 062	7 422 748	3 193 756
041	Färöer	0	1	0	4
043	Andorra	8	51	14	102
044	Gibraltar	-	-	0	6
045	Heiliger Stuhl	0	2	4	233
046	Malta	2 087	4 346	45 168	91 610
047	San Marino	76	99	887	1 481
052	Türkei	180 702	108 547	3 520 557	1 713 459
053	Estland	3 513	1 639	144 175	33 043
054	Lettland	78 243	5 263	688 504	77 961
055	Litauen	28 375	5 689	368 555	102 209
060	Polen	1 020 411	180 112	21 687 528	3 168 094
061	Tschechische Republik	3 532 586	683 810	40 351 934	8 667 210
063	Slowakei	618 875	135 209	10 695 546	2 540 442
064	Ungarn	871 142	291 531	11 549 240	4 990 861
066	Rumänien	139 955	69 154	1 948 309	1 292 085
068	Bulgarien	57 233	19 432	990 216	269 824
070	Albanien	2 536	737	30 959	13 071
072	Ukraine	85 707	13 797	1 048 880	193 553
073	Weißrussland (Belarus)	12 404	1 327	341 899	37 134
074	Republik Moldau	68	523	1 945	5 435
075	Russische Föderation	12 924 406	555 012	162 761 917	6 488 662
076	Georgien	438	98	2 532	1 825
077	Armenien	0	9	453	1 690
078	Aserbaidschan	507 453	17 614	20 958 142	1 143 656
079	Kasachstan	4 494 690	153 718	57 812 694	3 130 186
080	Turkmenistan	170 109	5 260	750 550	37 496
081	Usbekistan	235	21	25 220	3 572
082	Tadschikistan	-	-	3 488	349
083	Kirgisistan	0	1	6 085	371
091	Slowenien	167 737	54 410	2 606 174	898 606
092	Kroatien	39 234	15 849	669 009	244 372
093	Bosnien und Herzegowina	27 751	5 709	503 472	96 924
094	Serbien und Montenegro	-	-	-	-
095	Kosovo	366	63	8 659	791
096	Mazedonien	8 775	4 963	205 405	71 680
097	Montenegro	0	21	2 247	119
098	Serbien	53 711	16 818	1 600 321	266 739
600	Zypern	8 285	660	43 353	46 806
	<b>Summe Europa</b>	<b>42 445 520</b>	<b>5 970 834</b>	<b>575 404 048</b>	<b>91 223 902</b>
<b>A f r i k a</b>					
204	Marokko	8 171	2 629	89 137	46 420
208	Algerien	983 144	37 889	12 046 390	697 214
212	Tunesien	11 283	15 348	1 290 163	321 865
216	Libyen	2 285 450	84 711	51 606 137	2 730 545
220	Ägypten	6 380	1 761	7 901 590	467 967
224	Sudan	3 356	1 199	60 640	17 120
228	Mauretanien	-	-	12	8
232	Mali	58	11	72	48
236	Burkina Faso	75	65	2 655	693
240	Niger	-	-	0	11
244	Tschad	-	-	1 399	129
247	Kap Verde	-	-	4	1
248	Senegal	6	2	3 553	701
252	Gambia	-	-	0	1
257	Guinea-Bissau	-	-	-	-
260	Guinea	243	42	255	56
264	Sierra Leone	4	3	286	248
268	Liberia	-	-	1	10
272	Elfenbeinküste	398	48	406 706	19 115
276	Ghana	987	238	10 577	1 782
280	Togo	61	11	1 393	251
284	Benin	-	-	0	5
288	Nigeria	624 321	26 760	4 336 856	229 214

Noch: 4. Einfuhr Bayerns nach Erdteilen, Ursprungsländern und Ländergruppen

Nr. des Landes	Erdteil Ursprungsland Ländergruppe	Dezember 2008		Januar bis Dezember 2008	
		dt=100 KG	1000 EUR	dt=100 KG	1000 EUR
<b>A f r i k a</b>					
302	Kamerun	0	86	2 729	482
306	Zentralafrikanische Republik	-	-	-	-
310	Äquatorialguinea	-	-	-	-
311	Sao Tome und Principe	-	-	-	-
314	Gabun	-	-	35	48
318	Republik Kongo	-	-	3 788	540
322	Demokratische Republik Kongo	141	15	3 682	515
324	Ruanda	-	-	195	40
328	Burundi	5	9	166	74
329	St. Helena u. zugehör. Geb.	-	-	-	-
330	Angola	10	4	88	95
334	Athiopien	210	66	4 920	1 173
336	Eritrea	0	2	1	10
338	Dschibuti	-	-	-	-
342	Somalia	-	-	181	20
346	Kenia	653	185	67 754	5 111
350	Uganda	3 338	867	24 834	5 537
352	Tansania	203	34	10 060	2 496
355	Seyschellen u. zugehör. Geb.	1	2	5 487	1 905
357	Brit.Territorium im Ind.Ozean	-	-	-	-
366	Mosambik	248	36	10 403	2 125
370	Madagaskar	735	443	15 278	4 192
373	Mauritius	954	692	12 954	9 241
375	Komoren	-	-	28	119
377	Mayotte	-	-	-	-
378	Sambia	178	5	380	80
382	Simbabwe	2 630	845	41 659	8 756
386	Malawi	198	67	12 153	2 391
388	Südafrika	682 630	21 685	5 939 037	517 544
389	Namibia	18 555	507	31 427	1 668
391	Botsuana	-	-	68	32
393	Swasiland	-	-	5 101	254
395	Lesotho	1	1	4	7
	Summe Afrika	4 634 628	196 269	83 950 241	5 097 857
<b>A m e r i k a</b>					
400	USA	392 012	695 437	6 123 619	9 157 358
404	Kanada	152 514	29 947	1 182 785	397 412
406	Grönland	-	-	0	2
408	St. Pierre und Miquelon	-	-	40	5
412	Mexiko	11 855	28 081	192 412	212 734
413	Bermuda	61	2 000	204	2 094
416	Guatemala	1 819	776	6 757	2 005
421	Belize	-	-	1	10
424	Honduras	514	124	8 413	1 703
428	El Salvador	5	18	1 053	1 061
432	Nicaragua	491	112	2 925	729
436	Costa Rica	18 330	11 544	97 085	107 058
442	Panama	65	10	5 303	337
446	Anguilla	-	-	-	-
448	Kuba	4 809	1 490	57 626	17 552
449	St.Christoph(St.Kitts)-Nevis	3	25	130	554
452	Haiti	0	1	1 175	146
453	Bahamas	-	-	0	1
454	Turks- und Caicosinseln	-	-	-	-
456	Dominikanische Republik	278	502	11 443	8 611
457	Amerikan. Jungferninseln	-	-	-	-
459	Antigua und Barbuda	-	-	1	4
460	Dominica	-	-	-	-
463	Kaimaninseln	-	-	10	21
464	Jamaika	3	9	7 616	661
465	St. Lucia	0	1	0	1
467	St.Vincent und die Grenadinen	1	1	1	2
468	Britische Jungferninseln	-	-	131	1 947
469	Barbados	150	48	9 063	2 859
470	Montserrat	-	-	-	-
472	Trinidad und Tobago	4	9	133	154
473	Grenada	199	147	1 190	817
474	Aruba	-	-	-	-
478	Niederländische Antillen	0	1	80	179
480	Kolumbien	19 793	1 950	676 287	33 441
484	Venezuela	451 477	10 135	3 449 327	161 905
488	Guyana	-	-	3 210	310
492	Suriname	-	-	5	1
500	Ecuador	7 135	1 473	126 432	18 778
504	Peru	8 258	2 223	111 991	43 845
508	Brasilien	176 945	39 950	2 581 693	469 184
512	Chile	40 090	11 944	665 576	218 192
516	Bolivien	857	199	9 814	2 778
520	Paraguay	3 340	491	21 810	2 700
524	Uruguay	13 202	943	148 237	15 801
528	Argentinien	22 450	2 659	282 902	36 206

Noch: 4. Einfuhr Bayerns nach Erdteilen, Ursprungsländern und Ländergruppen

Nr. des Landes	Erdteil Ursprungsland Ländergruppe	Dezember 2008		Januar bis Dezember 2008	
		dt=100 KG	1000 EUR	dt=100 KG	1000 EUR
<b>A m e r i k a</b>					
529	Falklandinseln	-	-	-	-
	Summe Amerika	1 326 662	842 250	15 786 478	10 919 161
<b>A s i e n</b>					
604	Libanon	532	46	21 857	2 035
608	Syrien	638 541	19 020	8 492 954	396 515
612	Irak	76 477	3 189	746 767	34 492
616	Iran	3 658	1 100	620 525	45 388
624	Israel	23 904	16 468	248 194	227 557
625	Besetzte paläst.in.Gebiete	-	-	30	8
626	Osttimor	960	192	2 402	476
628	Jordanien	7	89	820	915
632	Saudi-Arabien	12 193	1 059	550 095	37 914
636	Kuwait	4	14	222	340
640	Bahrain	114	72	52 314	11 961
644	Katar	6	12	164	321
647	Vereinigte Arabische Emirate	2 384	1 854	37 597	18 926
649	Oman	0	2	404	485
653	Jemen	-	-	17	69
660	Afghanistan	-	-	10	67
662	Pakistan	8 753	4 235	117 010	61 171
664	Indien	81 604	45 801	1 409 448	665 636
666	Bangladesch	11 835	11 613	176 895	160 890
667	Malediven	7	13	254	267
669	Sri Lanka	3 124	3 426	65 234	54 610
672	Nepal	347	525	3 799	5 500
675	Bhutan	-	-	1 340	126
676	Myanmar	13	32	7 190	5 386
680	Thailand	27 387	49 020	429 042	659 767
684	Laos	19	47	507	1 447
690	Vietnam	30 139	32 159	453 365	325 702
696	Kambodscha	2 516	3 709	35 178	41 816
700	Indonesien	44 301	36 944	590 315	364 024
701	Malaysia	37 528	84 470	474 421	1 301 295
703	Brunei	-	-	6	139
706	Singapur	6 784	38 727	87 064	726 412
708	Philippinen	3 669	16 286	71 533	382 950
716	Mongolei	0	4	19	77
720	Volksrepublik China	904 827	947 674	13 318 294	11 799 619
724	Nordkorea	-	-	677	471
728	Südkorea	489 442	204 807	1 081 115	814 394
732	Japan	75 673	225 771	977 931	3 252 221
736	Taiwan	34 121	59 916	496 858	820 913
740	Hongkong	10 676	21 706	133 656	272 601
743	Macau	191	783	5 897	15 703
	Summe Asien	2 531 740	1 830 785	30 711 419	22 510 608
<b>A u s t r a l i e n - O z e a n i e n</b>					
800	Australien	25 329	6 755	204 985	78 687
801	Papua-Neuguinea	1 156	307	9 222	1 980
803	Nauru	-	-	-	-
804	Neuseeland	5 896	2 601	261 782	68 353
806	Salomonen	-	-	16	34
807	Tuvalu	-	-	-	-
809	Neukaledonien u. zugehör. Geb.	1	5	1	19
811	Wallis und Futuna	-	-	-	-
812	Kiribati	-	-	0	9
813	Pitcairn	-	-	-	-
815	Fidschi	108	28	1 605	1 242
816	Vanuatu	1	5	19	88
817	Tonga	-	-	13	17
819	Samoa	-	-	1	1
820	Nördl. Marianen	-	-	5	40
822	Französisch-Polynesien	0	14	0	82
823	Föder. Staaten v. Mikronesien	-	-	0	4
824	Marshall-Inseln	-	-	-	-
825	Palau	-	-	-	-
830	Amerikanisch-Samoa	-	-	-	-
831	Guam	-	-	0	2
832	Amerik. Überseeinseln, kleinere	-	-	-	-
833	Kokosinseln (Keelinginseln)	-	-	-	-
834	Weihnachtsinsel	-	-	-	-
835	Heard und McDonaldinseln	-	-	-	-
836	Norfolkinsel	-	-	-	-
837	Cookinseln	-	-	219	47
838	Niue	-	-	-	-
839	Tokelauinseln	-	-	-	-
891	Antarktis	-	-	-	-
892	Bouvetinsel	-	-	-	-
893	Südgeorg. u. d. Süd. Sandwichins.	-	-	-	-

Noch: 4. Einfuhr Bayerns nach Erdteilen, Ursprungsländern und Ländergruppen

Nr. des Landes	Erdteil Ursprungsland Ländergruppe	Dezember 2008		Januar bis Dezember 2008	
		dt=100 KG	1000 EUR	dt=100 KG	1000 EUR
<b>A u s t r a l i e n – O z e a n i e n</b>					
894	Französische Südgebiete	–	–	42	117
	Summe Australien-Ozeanien	32 490	9 714	477 912	150 721
<b>V e r s c h i e d e n e s</b>					
950	Schiffs- u. Luftfahrzeugbedarf	–	–	–	–
958	Nicht ermittelte Länder	–	–	–	–
	Summe Verschiedenes	–	–	–	–
	<b>S u m m e I n s g e s a m t</b>	<b>50 971 040</b>	<b>8 849 852</b>	<b>706 330 099</b>	<b>129 902 249</b>
<b>I n d u s t r i a l . w e s t l . L ä n d e r</b>					
	davon				
	EU-Länder	22 799 318	4 829 448	310 275 244	74 137 479
	dar. Euro-Länder	15 623 790	3 061 485	206 420 900	46 558 534
	EFTA-Länder	1 137 516	241 144	14 872 130	3 633 254
	Übrige europäische Länder	180 804	108 702	3 522 798	1 715 545
	USA und Kanada	544 804	725 384	7 306 404	9 554 770
	Übrige Länder	789 529	256 812	7 383 736	3 916 806
	Summe Industrial. westl. Länder	25 451 693	6 161 490	343 360 312	92 957 853
<b>M i t t e l – u . o s t e u r o p . L ä n d e r</b>					
		18 327 882	791 541	246 733 876	11 737 625
	Summe Mittel-u.osteurop. Länder	18 327 882	791 541	246 733 876	11 737 625
<b>E n t w i c k l u n g s l ä n d e r</b>					
	davon in				
	Afrika	3 951 998	174 584	78 011 204	4 580 313
	Amerika	782 136	116 865	8 480 074	1 364 391
	Asien	1 521 100	625 177	15 961 133	7 132 517
	Ozeanien	1 265	358	11 145	3 681
	Summe Entwicklungsländer	6 256 499	916 985	102 463 556	13 080 901
<b>S t a a t s h a n d e l s l ä n d e r i n A s i e n</b>					
		934 967	979 837	13 772 355	12 125 870
	Summe Staatshandelsländer in Asien	934 967	979 837	13 772 355	12 125 870
<b>T i g e r l ä n d e r</b>					
		653 908	511 876	3 364 010	5 342 495
	Summe Tigerländer	653 908	511 876	3 364 010	5 342 495